



LA VÍA REGIA, CAMINO A SANTIAGO



La Vía Regia es el itinerario cultural que une las ciudades de **Kiev**, capital de Ucrania, en la Europa oriental, con **Santiago de Compostela**, en el extremo occidental del continente. Reconocida por el Consejo de Europa como Itinerario Cultural, la Vía Regia cruza por tierras y ciudades de **Ucrania, Bielorrusia, Lituania, Polonia, Alemania, Bélgica, Francia y España**. Surgió con la intención de reivindicar el ideal de una Europa unida, superadora de antiguas e infructuosas fronteras e imposiciones.

Los promotores de este ambicioso proyecto aprovecharon para ello un itinerario que cruza el continente de un extremo a otro siguiendo rutas vinculadas a los viejos caminos reales de la Edad Media, de ahí su denominación.

En sentido estricto, el concepto "Via Regia" se corresponde con la larga ruta comercial, bajo protección real que unía el este europeo con el centro del continente, en dirección oeste. También fue utilizada por los peregrinos que se dirigían a **Santiago de Compostela**. En este sentido, una parte muy significativa de los múltiples tramos que forman la Vía Regia fueron destacadas vías comerciales en la Edad Media, como sucede en Europa del Este, en tanto que en el oeste predominan los vínculos a grandes rutas de peregrinación, como la **Vía Turonense** (Francia) y los **Caminos del Norte y Francés** (España).

La Vía Regia Camino a Santiago de Compostela

PLAN - GUIA

Es una antigua ruta comercial de la Edad Media que cruza Europa de Este a Oeste, y que utilizan los peregrinos para llegar a Santiago de Compostela.

Iniciamos el Camino en Kiev (Ucrania) y le haremos un pequeño homenaje por la guerra que sufre,

En el curso del Camino hablaremos de la historia, costumbres, leyendas, personajes, monumentos, etc. que encontremos cruzando los países de Bielorrusia, Polonia, Alemania, Bélgica, Francia y España. También ramificaciones que se unen a la Vía Regia, desde Brujas, Moscú y Vilnius (Lituania).

	Hoja
Introducción. Europa. San Benito Patrón de Europa	3
Homenaje a Ucrania. Costumbres y tradiciones	10
Inicio del Camino.	
Kiev. Monasterio de las Cúpulas, Universidad	27
Cracovia. San Estanislao, Casco antiguo, Plaza Mercado, Catedral	32
Vilnius. Historia, costumbres, la Puerta de la Aurora	40
Dresde. Premio de Europa, Florencia en el Elba	43
Leipzig. Ayuntamiento, Historia, Ferias de Primavera	46
Erfurt. Centro comercial, historia	
Frankfurt am Main. Colegiata San Bartolomé	55
Wiesbaden. Edificaciones típicas, Fuentes aguas termales	57
Luxemburgo. Paisajes, monumentos, iglesias, basílica, abadía	60
Ramificación hacia la Vía Regia.	
Brujas. El Campanario de Brujas, La Puerta de los Burros	68
Bruselas. Edificios y monumentos, Basílica de Koekelber,	69
Liege. Catedral San Pablo, Palacio de los Príncipes, Hospital	71
Colonia. Catedral	74
Reims. Bautismo de Clovis, Catedral, Hermanamiento con Florencia	77
Entramos en las rutas tradicionales del Camino	
París. Isla de San Luis, Catedral, Puentes, Abadía san Germán	80
Saint Denis. Primera catedral gótica	86

*Desde París el Camino sigue por la **Vía Turonense**, una de las cuatro vías importantes que cruzan Francia, hacia **Tours, Poitiers, Bordeaux**. En España entran por **Roncesvalles** o por **Irun***
(Hojas de 88 a 102)



La calle Mayor de Europa

La peregrinación a Santiago favorece e impulsa las relaciones entre las diferentes regiones de Europa

PREMIO EUROPA



SANTIAGO DE COMPOSTELA
12 JULIO 1985

AUT.



Los reyes encontraron en el peregrinar una fuente económica y cultural, dotaron el Camino de infraestructuras, apoyo humano y protección

ESPAÑA - FINLANDIA - FRANCIA - GRANDE-BRETAGNE - GRÈCE - IRLANDE - ISLANDE - ITALIE - LUXEMBOURG



BERCK, ED. PARIS

Beccaris

NORVÈGE - PAYS-BAS - PORTUGAL - SUÈDE - SUISSE - TURQUIE



A lo largo de los siglos XI a XV el Camino de Santiago se convierte en uno de los grandes difusores de la cultura de la Edad Media



El Camino de Santiago como símbolo de la unidad europea, contribuye al reconocimiento y promoción como cordón umbilical de Europa, pudiendo considerársele la Calle Mayor del viejo continente.





EUROPA EN EL CAMINO

SELLOS JACOBEOS

50 ct.
Rutas jacobneas europeas

1 pta.
Sta Brigida de Suecia

4 pts.
Arqueta de Carlomagno
en Aquisgran, Alemania

1,50 pts
Iglesia de Saint Jacques,
en Francia

2 pts
Santiago de
Pistoia, Italia



5 ptas.
Monasterio de Ripoll
En la ruta jacobea del ripolles
en Girona

CARTA CERTIFICADA

Sellos jacobcos del Año Santo
Compostelano de 1971





SAN BENITO PATRON DE EUROPA

San Benito de Nursia fue un presbítero y religioso cristiano, considerado el iniciador de la vida monástica en Occidente. Fundó la orden de los benedictinos cuyo fin era establecer monasterios que fueran autosuficientes.

SELLO de Mónaco.
Sant Benedetto en la Iglesia de San Francisco en Assís



SELLOS Ciudad del Vaticano
San Benedetto y Montecassino

CITTA' DEL VATICANO

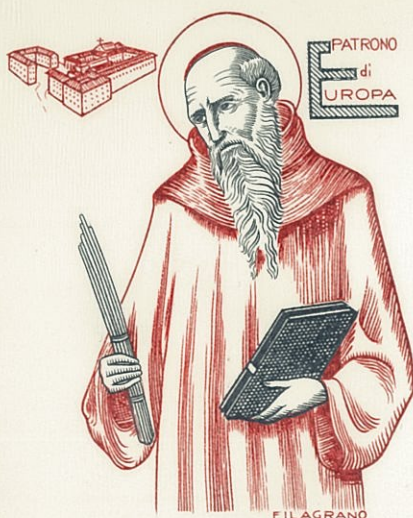

S. BENEDETTO PATRONO D'EUROPA

QUI CRUCE LIBRO ARATRO
PACIS UNITATIS CIVILIS CULTUS
EUROPAE GENTIBUS FUIT MAGISTER
A PAULO PP. VI
EISDEM PATRONUS CONSTITUITUR



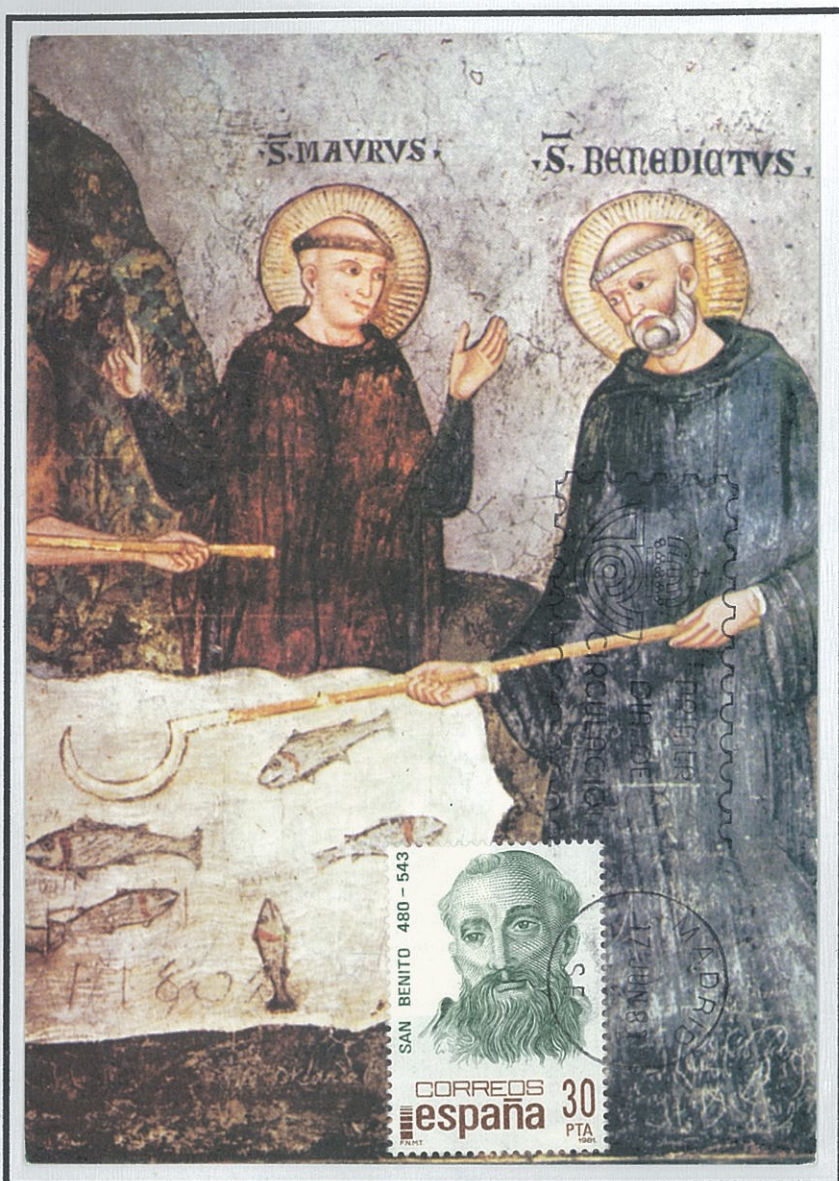

Es considerado patrón de Europa y patriarca del monacato occidental. Benito escribió una regla para sus monjes, que fue inspiración para otras comunidades religiosas. Se la conoce como la **Santa Regla**

A la edad de 49 años se trasladó a Casino y allí fundó el célebre **monasterio de Montecassino**. Considerado como figura cumbre por esta cooperación en la civilización europea, la iglesia le nombró patrono de Europa. Su fiesta se celebra el 11 de junio



SELLOS De Ciudad Vaticano. San Benedetto Patrono d'Europa

100 y 220 Monjes benedictinos
150 La Santa Regla
450 Montecassino





MATASELLO DE NORCIA San Benedetto



La obligación de recibir a los pobres y peregrinos como si fuera el mismo Jesucristo, recogido en la **Regla de San Benito**, es destacado también en el capítulo XI del libro del **Códice Calixtino**, que dice que "los peregrinos, tanto ricos como pobres, han de ser caritativamente recibidos y venerados por todas las gentes cuando van o vienen a **Santiago**. Pues quienquiera que los reciba y diligentemente los hospede, no sólo tendrá como huésped a Santiago, sino también al Señor".

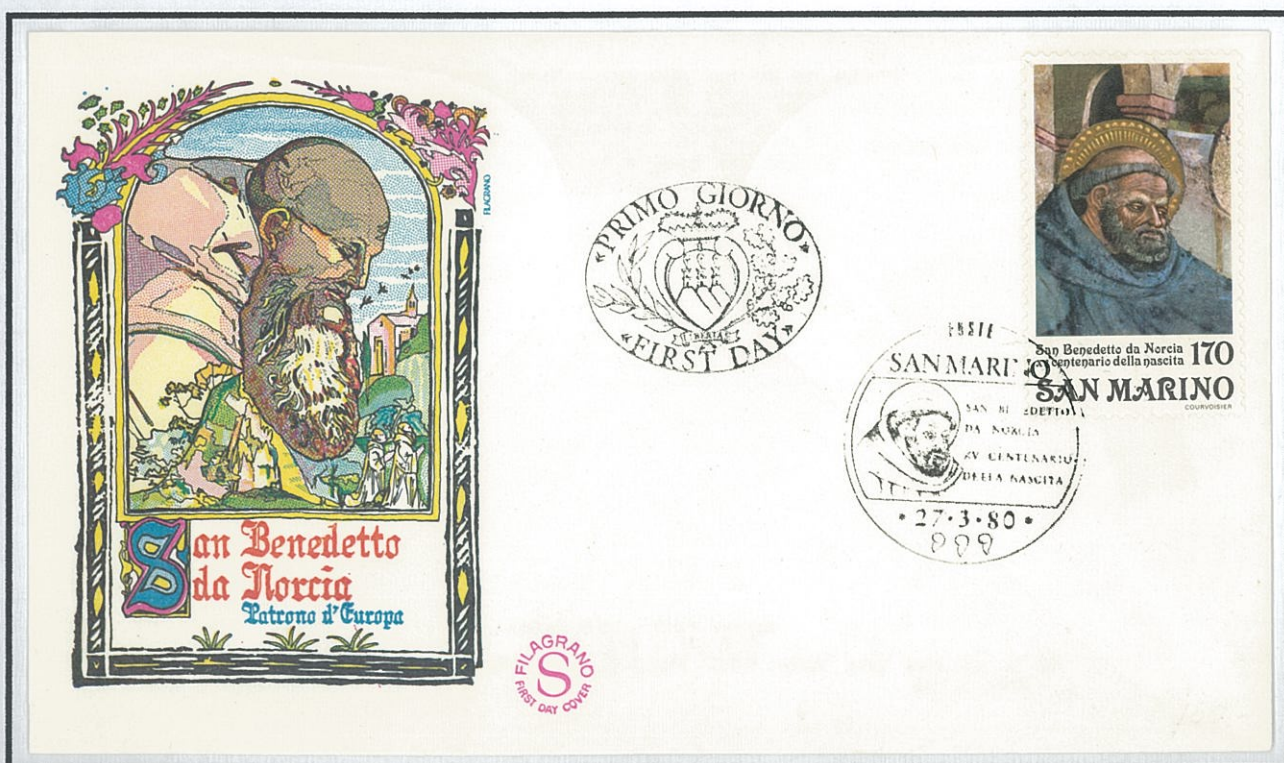



La Via Regia se inicia en Ucrania, en la ciudad de Kiev. Inicio esta colección en plena guerra por la invasión de Rusia a Ucrania.
Sirva esta primera pagina como homenaje a dicho país





GLORIA A UCRANIA

Sellos de Togo



Sin barco de guerra

Con barco de guerra



El paisaje ucraniano está conformado principalmente por llanuras fértiles y mesetas, por las cuales corren varios ríos, como el Dnieper, el Donés, el Dniéster y el Bug Meridional, que desembocan en el mar Negro y en el mar de Azov. Al suroeste, el delta del Danubio constituye la frontera con Rumania. Las únicas montañas del país son los montes Cárpatos hacia el oeste.



HÉROE DE UCRANIA



Héroe de Ucrania es la mayor condecoración que puede ser concedida a un ciudadano por el Gobierno de Ucrania.

El título fue creado en 1998 por el presidente Leonid Kuchma

HOJA BLOQUE:
Medallas Orden del Estado
y Orden de la Estrella de Oro

Actualmente hay dos clases de distinciones: una por heroísmo y la otra por logros en el trabajo



HB: Soldado ucraniano frente a un destructor ruso y posteriormente unido

El título Héroe de Ucrania puede otorgarse en dos clases de distinciones: **“La Orden de la Estrella de Oro”** y **“La Orden del Estado”**. La ley ucraniana permite a una persona recibir un título de cada distinción sólo una vez. Las distinciones no pueden ser concedidas póstumamente, y el título no puede ser anulado.



“ PAZ ”



TARJETA MAXIMA. 30 de enero, día Internacional de la paz y la no violencia



VIDRIERA DE LA PAZ.
de Fernando Legar en la iglesia del Sagrado Corazón de Audincourt



Jersey

PAZ
Y
LIBERTAD

SELLO, Año Internacional de la Paz



Papa Pablo VI

Para lograr la Paz educar para la Paz

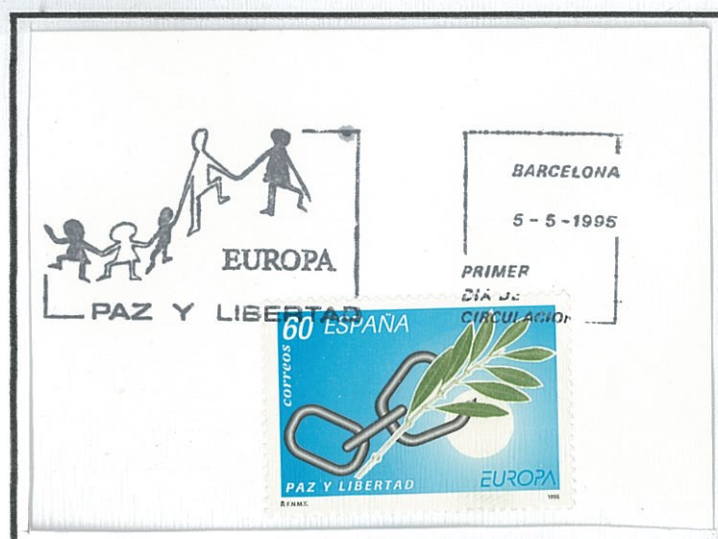



UCRANIA



Ucrania es un gran país de Europa del Este conocido por sus iglesias ortodoxas, la costa del mar Negro y sus montañas boscosas. Frente al río Dnieper se encuentra el complejo monástico de Kiev Pechersk Lava, un lugar de peregrinaje cristiano donde se conservan reliquias de tumbas de origen escita y catacumbas con restos momificados de monjes ortodoxos.



SELLOS de España y Portugal solidarios con Ucrania



SELLO de Austria 2022 Unidos por la Paz. Sobretasa ayuda a Ucrania



KIEV

Kiev se extiende a ambos lados del río Dnieper, que fluye hacia el sur hasta el mar Negro. Es la capital y la mayor ciudad de Ucrania. Es un importante centro industrial, científico, educativo, cultural e histórico.

La ciudad posiblemente existió en el siglo V como un asentamiento en la gran ruta comercial entre Escandinavia y Constantinopla



Anverso y reverso de la Tarjeta Postal de Kiev , matasellos de fecha 16 de mayo de 1928

Tras el colapso de la Unión Soviética y la Declaración de Independencia de Ucrania. Kiev se estableció como la capital de Ucrania el 24 de agosto de 1991,



MNH Ucrania 2008. 900 años del Monasterio de las Cúpulas Doradas de San Miguel.



SELLOS: Milenio del bautismo de la Rus de Kiev

A principios de 867, el Patriarca Focio de Constantinopla anunció que la Rus de Kiev, bautizada por su obispo, había abrazado el cristianismo.

La cristianización definitiva de Kiev data de finales de la década de 980, cuando **Vladimiro el Grande** fue bautizado en Quersonesos con su familia y gentes de Kiev.



MNH Ucrania 2003: Vladimir Monomakh, Principe de Kiev

Monasterio de las Cúpulas Doradas de San Miguel

Se encuentra en la parte occidental del río Dniéper, al noreste de la Catedral de Santa Sofía. Está situado en el histórico barrio administrativo de Kiev con vistas a la parte comercial de la ciudad.



SELLO:
Emisión conjunta con Brasil.
Imagen de la izquierda Catedral de Santa Sofía en Kiev



KIEV

Sobres entero postal

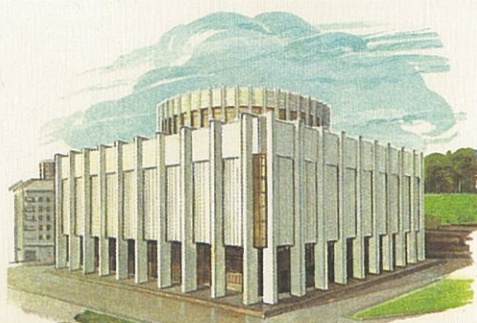

КИЇВ

Філіал Центрального музею В. І. Леніна
Филиал Центрального музея В. И. Ленина

КИЕВ



Индекс предприятия связи и адрес отправителя

КИЇВ. Державний академічний
театр опери та балету
імені Т. Г. Шевченка

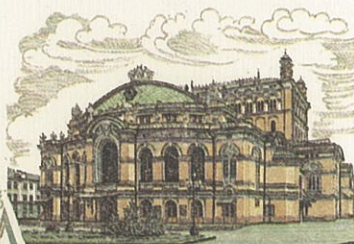

АРХИТЕКТУРНЫЕ ПАМЯТНИКИ

СООЮЗНЫХ РЕСПУБЛИК

КИЕВ. Государственный академический театр
оперы и балета имени Т. Г. Шевченко



Куда

Кому

Индекс предприятия связи и адрес отправителя



Пишите индекс предприятия связи места назначения

1º sobre: Museo Central Lenin de Kiev
2º sobre: Teatro Opera y Ballet de Kiev



Universidad de Kiev



HB Universidad de Kiev y paisaje alrededores
Ucrania 2004. 170 Aniversario de la Universidad de Kiev



Ucrania nos da la bienvenida con sus castillos , palacios, iglesias y paisajes



Cracovia es la capital del
volvodato de Pequeña Polonia y
una de las ciudades más grandes,
antiguas e importantes de Polonia.

Situada en las márgenes del río
Vistula es la ciudad más poblada
de Polonia

El nombre completo oficial de la
ciudad, usado en las ocasiones
ceremoniales, es Real Ciudad
Capital de Cracovia.

HOJA BLOQUE
Edificios monumentales de
Cracovia





El Casco Antiguo de Cracovia

En él encontramos la plaza Rynek Główny, una plaza repleta de historia y llena de encanto moderno. Una de las mayores plazas medievales de Europa. Cubre aproximadamente 40.000 metros cuadrados y sirve como un centro cultural y social

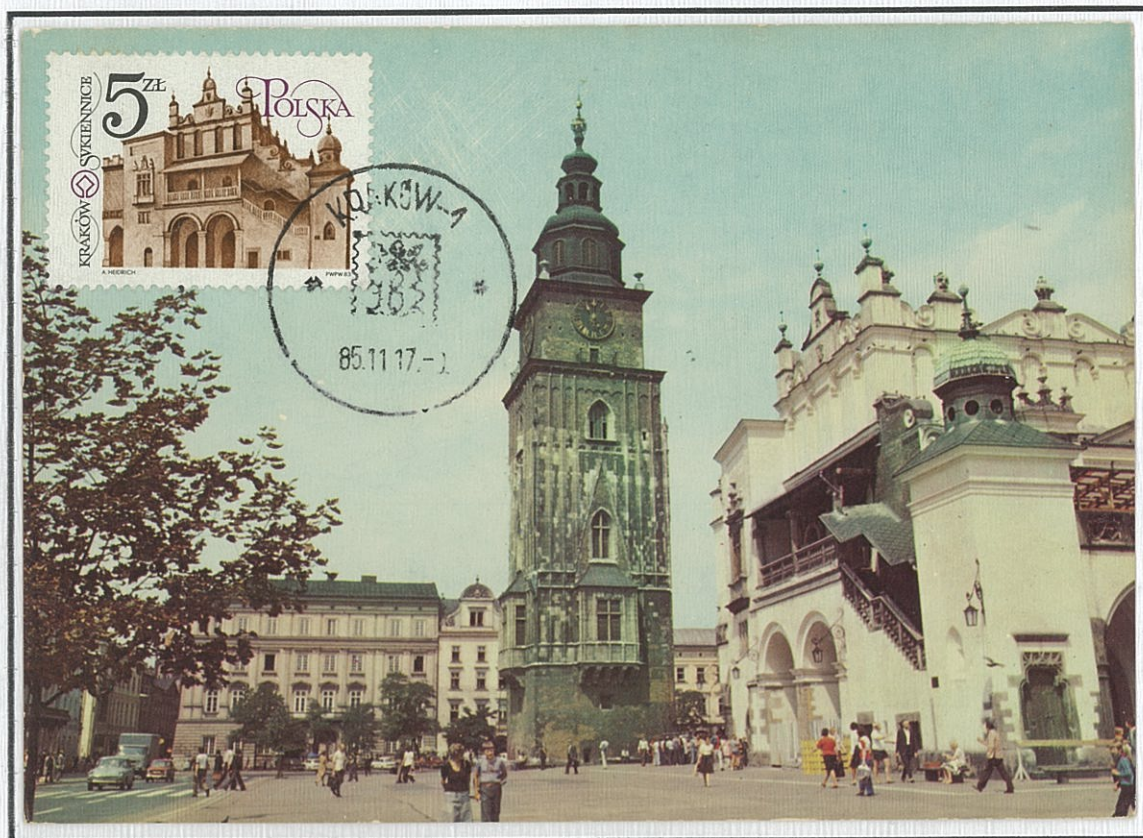

TARJETA MAXIMA. Plaza Rynek Główny
SELLO Editado para la restauracion de monumentos

Kazimierz es un barrio judío de Cracovia. Sus orígenes se remontan al siglo XIV cuando el rey Casimiro III fundó al lado de Cracovia una ciudad aparte a la que dió su propio nombre (Kazimierz en polaco significa Casimiro)

Desde el principio los judíos se dedicaron a la actividad comercial y mercantil



SELLO : Colegio Mayor de Cracovia



SELLO. Edificio del ayuntamiento coronado con una torre campanario



Plaza del Mercado de Cracovia

En su origen, la plaza era el principal foco comercial de Cracovia, tras haber ejercido durante años como plaza de armas. Esta plaza ha sido desde hace siglos el centro de vida de la ciudad que fuera capital de Polonia.

TARJETA MAXIMA: La Torre del Ayuntamiento y la Lonja de Paños



La plaza está rodeada por antiguas casas de ladrillo, acompañadas de algunos de los edificios históricos como:
La Torre del Ayuntamiento
La Lonja de los Paños
La Basílica de Santa María





La Catedral de Cracovia

Su nombre completo es Catedral Basílica de San Estanislao y San Wenceslao, es el santuario nacional de Polonia, en la ciudad de Cracovia.

Tiene una historia de 1000 años y era el lugar de coronación de los monarcas polacos

TARJETA MAXIMA
Catedral de Cracovia



Calle de los Canónigos

Es una de las más emblemáticas de la ciudad. En sus orígenes formaba parte del camino real que conectaba el castillo de WaWel con la puerta de San Florián

TARJETA MÁXIMA
Calle de los canónigos





La Barbacana de Cracovia es una estructura defensiva conectada a las murallas de final de la Edad Media situada en Cracovia. Es una puerta histórica que conduce al centro histórico de la ciudad. Uno de los pocos restos de la compleja red de fortificaciones y estructuras defensivas



Fue construída en 1498 y esaba conectada a las murallas mediante un pasadizo cubierto que conducía a la Puerta de San Florián y servía de punto de control



CRACOVIA

Varios matasellos de Cracovia en sobres entero postal



POCZTA
(nazwa i nr placówki pocztowej)

POWIAT

(miejsce zamieszkania, ulica, nr domu)

P.P.T. i T.-1.64.-1.000.000



CRACOVIA

Varios matasellos de Cracovia en sobres entero postal

Cena 80 gr
POLSKA
UNIWERSYTET JAGIELLOŃSKI
1964
ZŁOTY GLOBUS JAGIELLOŃSKI
CHROMCE P.W.P.

600-CAT
UNIWERSYTETU
JAGIELLOŃSKIEGO
1364-1964

KRAKÓW 2
12.5.64-12
* 2S

Cena 80 gr
POLSKA
UNIWERSYTET JAGIELLOŃSKI
1964
ZŁOTY GLOBUS JAGIELLOŃSKI
CHROMCE P.W.P.

600-CAT
WYSTAWA
FILATELISTYCZNA
KRAKÓW
9-17
JAGELLONICA
MAJ
VJ

KRAKÓW 2
9.5.64-17
* 2S

Cena 80 gr
POLSKA
UNIWERSYTET JAGIELLOŃSKI
1964
ZŁOTY GLOBUS JAGIELLOŃSKI
CHROMCE P.W.P.

WAWEL
1964-ROK ZUBILEUSZOWY
UNIWERSYTETU JAGIELLOŃSKIEGO

KRAKÓW 2
16.5.64-15
* * *

POCZTA
(nazwa i nr placówki pocztowej)

POWIAT

.....
(miejsce zamieszkania, ulica, nr domu)

P.P.T.iT.-I.64-1.000.000

7
RECOMMANDE

RR 06 801 818 5 PL

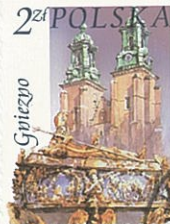

Lettre



0043

FILATELIA NUMISMATICA
GUADALQUIVIR
PAJARITOS, 17 TIENDA
E 41004 SEVILLA

Cracovia ha sido uno de los centros económicos, científicos, culturales y artísticos del país. Durante gran parte de la historia polaca fue la capital del país. Todavía es el corazón de Polonia para muchos ciudadanos.

El centro turístico de Cracovia fue declarado como Patrimonio de la Humanidad por la Unesco en 1978. Fue Capital Europea de la Cultura en el año 2000



RR 04 440 176 7 PL



Filatelía Guadalquivir
Pajaritos, 17 Tienda
41004 Sevilla
España

RECOMMANDE

KATOWICE. Es uno de los principales centros industriales y económicos de Polonia. Ha desarrollado su actividad comercial siendo uno de los principales centros financieros



VILNIUS. *Nacida a partir de una invasión de tribus bálticas. La ciudad fue mencionada por primera vez en forma escrita en el año 1323. El actual centro de la ciudad era un fuerte construido sobre la cima de una colina del Ducado de Lituania..*

SELLO Y MATASELLOS
Escudo Heráldico de Vilnius

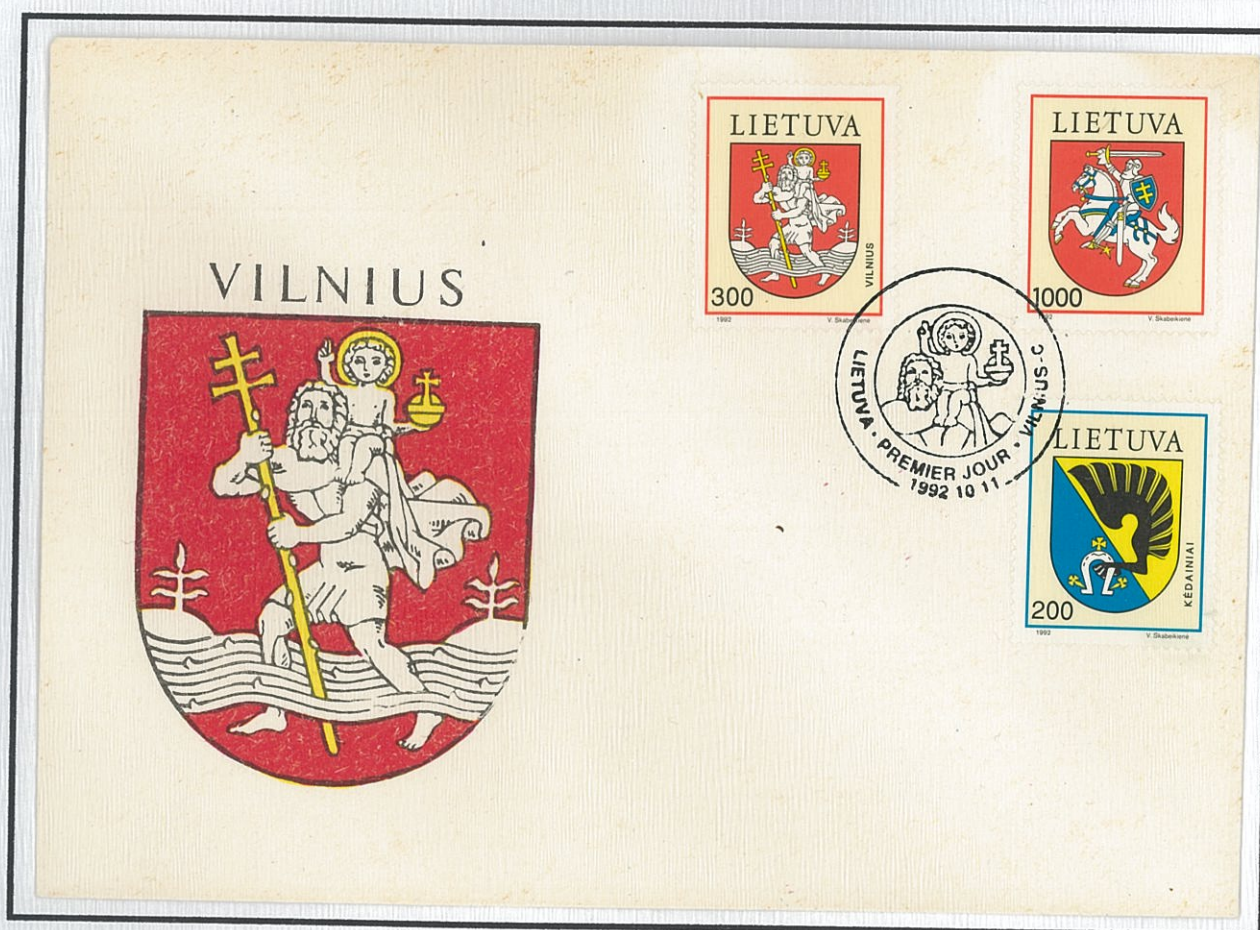

SELLOS
Trajes típicos de Liuania

SEGELL
Catedral
de Vilnius

MATASELLOS de Vilnius

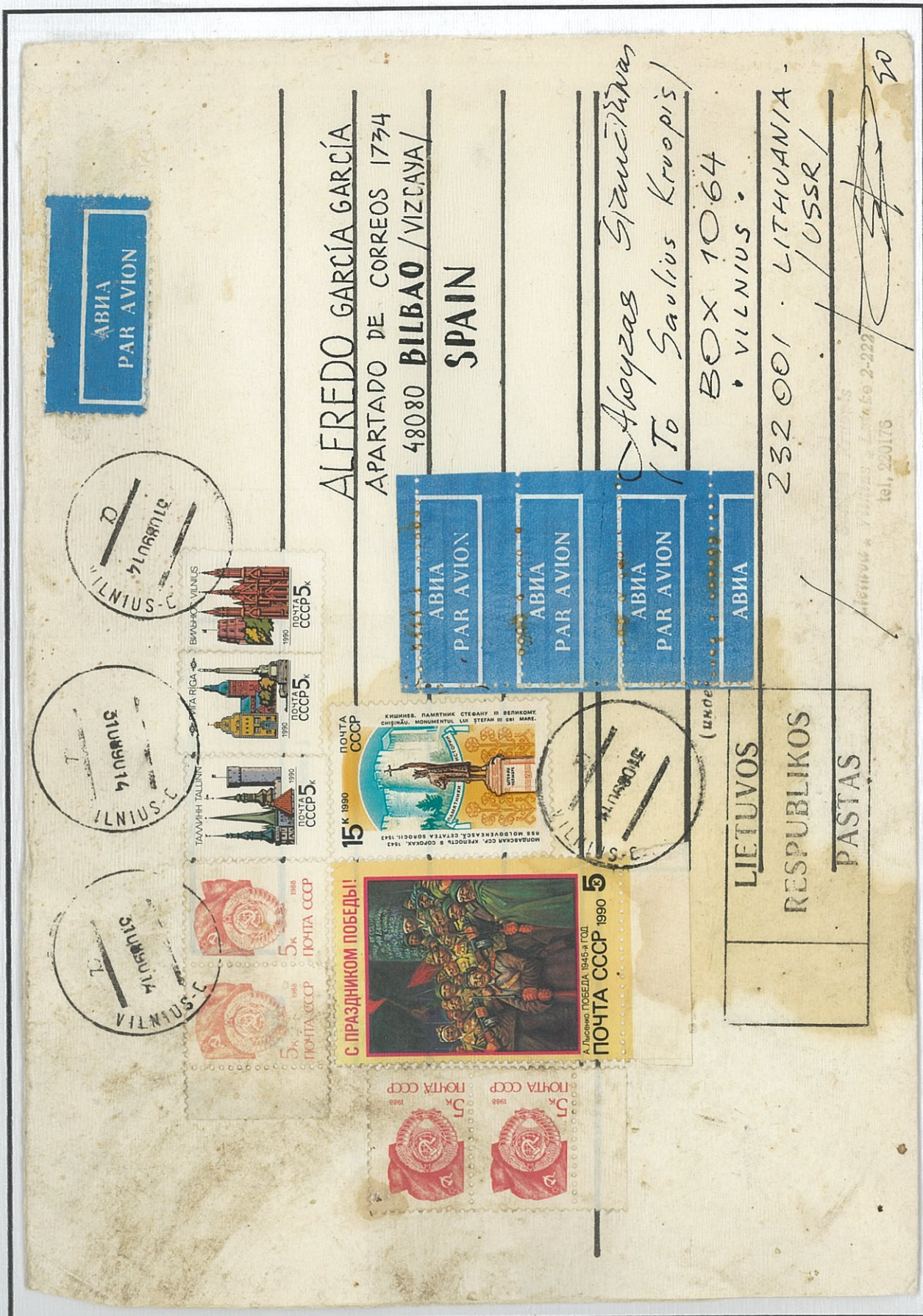



DRESDEN

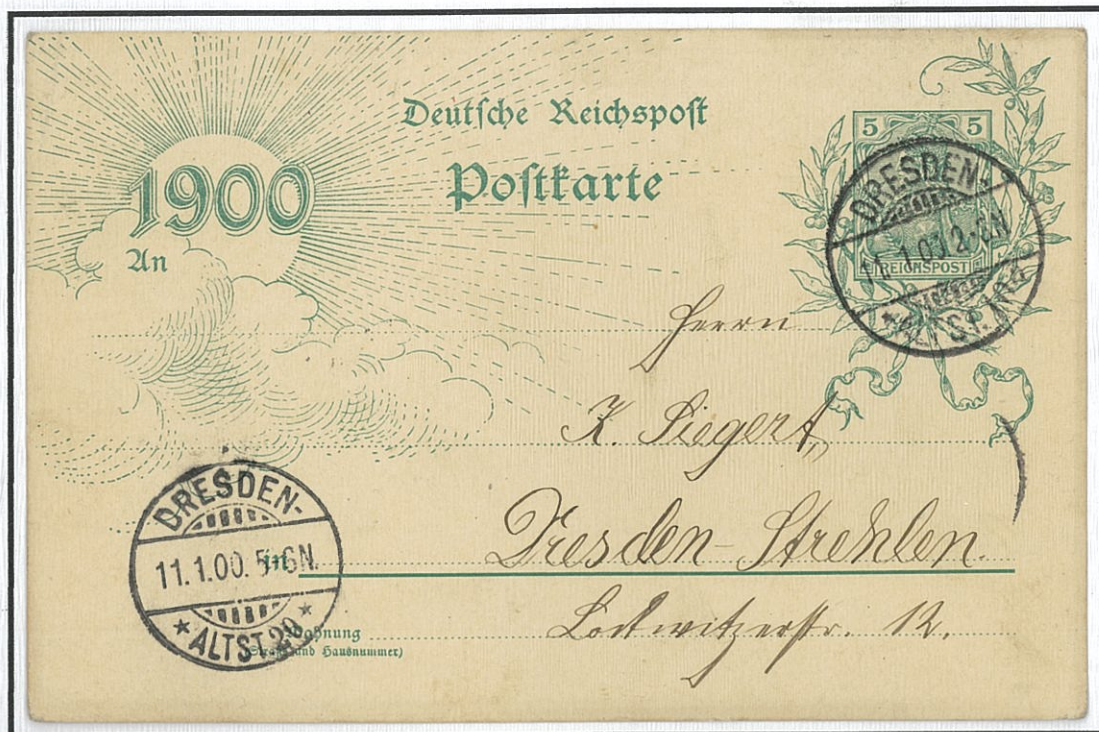

En 2015, la ciudad fue laureada con el Premio de Europa, una distinción otorgada anualmente por el Consejo de Europa, desde 1955, a aquellos municipios que hayan hecho notable esfuerzo para promover el ideal de la unidad europea



SELLOS Y MATASELLOS. Arquitectura barroca

Dresde también se llama Florencia en el Elba, principalmente por sus colecciones de arte, su arquitectura barroca y mediterránea, así como su ubicación pintoresca en el valle del Elba.



Iglesia de la Corte Católica de Dresde

Actualmente es la **Catedral de la Santísima Trinidad**. Es la catedral de la diócesis de Dresde-Meissen

Fue construida bajo el reinado de Federico Augusto II de Sajonia entre 1739 y 1751 en estilo barroco..

Elevada a concatedral en 1964, se convirtió en catedral en 1980.

Se encuentra en el casco antiguo, entre la Plaza del Palacio y la Plaza del Teatro.

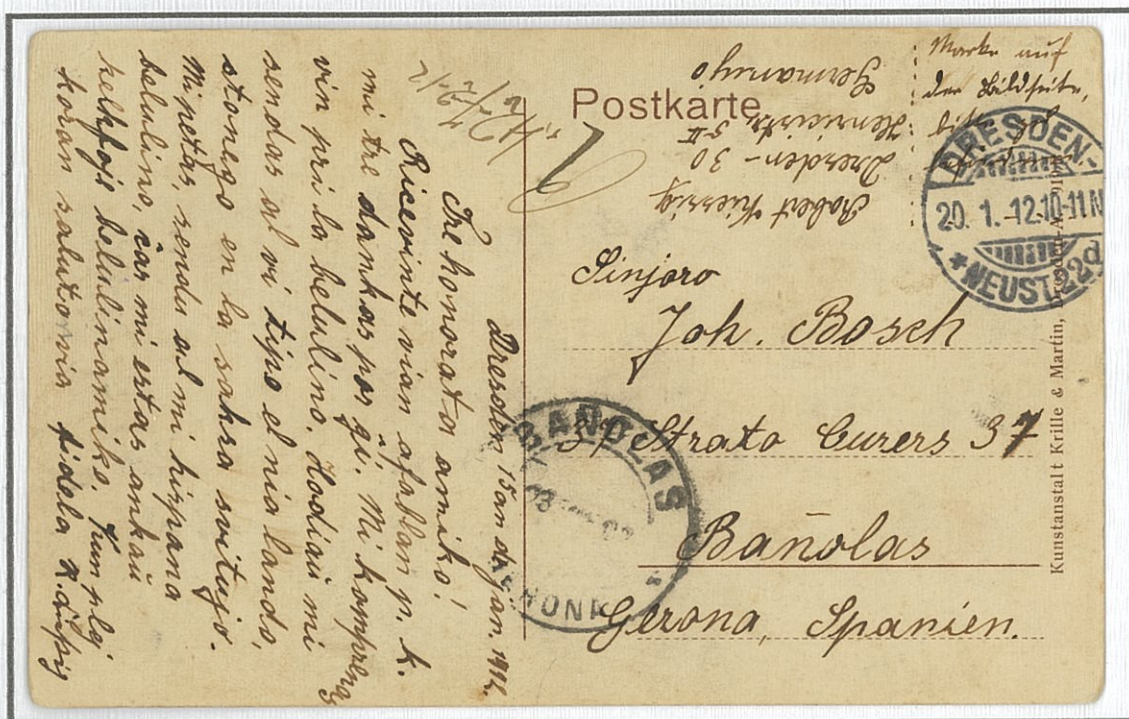

TARJETA POSTAL Emitida desde dresde

La Iglesia de Nuestra Señora

Es una iglesia luterana de la época barroca. Es una de las iglesias más destacadas de Europa. Fue construida entre 1726 y 1743.

Durante la Segunda Guerra Mundial fue totalmente destruida. En 1994 se comenzó su reconstrucción, finalizando en 2005.

El 30 de octubre de 2005 tuvo lugar la consagración.

De monumento de guerra paso a ser símbolo de reconciliación





DRESDE



*Dresde se encuentra justo en el centro de la region metropolitana del triangulo sajón. Es un importante centro de transporte. Tiene fama mundial en el sector cultural y artístico. Cuenta con una arquitectura importante de estilo barroco y mediterránea. También es **Florenia en el Elba***

Absender

.....

.....

.....

(Straße und Hausnummer oder Postfach)

.....

(Postleitzahl) (Ort)

.....

500 Jahre Messeprivileg 51. Bundestag – 98. Deutscher Philatelistentag vom 26. – 28. September 1997 Leipzig





Postkarte

.....

.....

.....

(Straße und Hausnummer oder Postfach)

.....

(Postleitzahl) (Bestimmungsort)

ENTERO POSTAL: 1997 el año del 500 aniversario de la Feria de Muestras de Leipzig

La Via Regia desde Dresde sigue hacia Leipzig, la ciudad de las Ferias comerciales



LEIPZIG



SOBRES CERTIFICADOS de Leipzig con destino a Paris





Carta circulada de Leipzig a París en 1963



Ayuntamiento de Leipzig. Está situado en la esquina suroeste del anillo interior de la ciudad. La torre tiene una altura de 114,7 metros, está considerada la más alta de Alemania



Leipziger

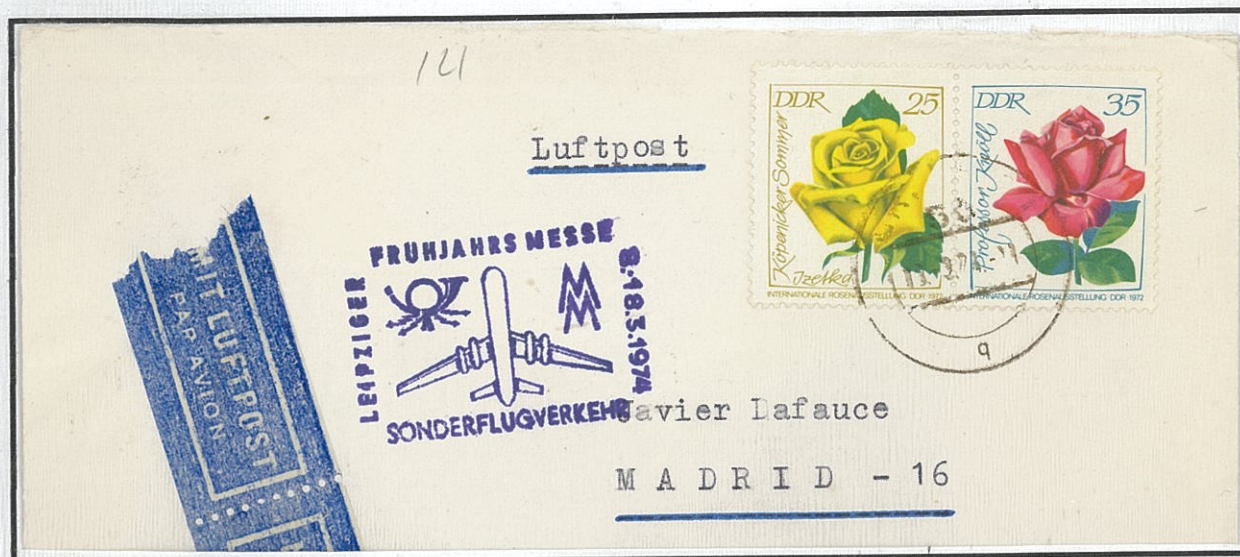

Leipziger es una ciudad alemana en el noreste del estado de Sajonia. En 1165 recibió el derecho de ciudad y de mercado. La ciudad tiene una larga tradición de recinto ferial y una de las ferias más antiguas de Europa. Es el centro histórico de la imprenta y el comercio.



La ciudad fue uno de los centros de las manifestaciones de los lunes de 1989, las cuales dieron el impulso necesario a la reunificación de Alemania



SELLOS y MATASELLOS escenas de la Feria de Leipzig de 1988

Leipzig es el centro histórico de la imprenta y el comercio. La ciudad tiene una larga tradición de recinto ferial y una de las más antiguas de Europa. Además cuenta con una de las universidades, tanto clásica como de música, más antiguas de Alemania.



SELLOS y MATASELLOS escenas de la Feria de Leipzig de 1988



LA FERIA DE LEIPZIG



SELLOS Feria de Primavera año 1973, y en matasellos la oficina de Ferias

La Feria de Leipzig
constituye uno de los
predios feriales comerciales
más grandes del mundo
Es una de las más
tradicionales de Europa



SELLO. Oficina Central de la Feria

Con una tradición de 850
años, la ciudad ferial de
Leipzig es uno de los
recintos feriales más
antiguos del mundo. Las
ferias tenían lugar en el
centro de la ciudad



SELLOS Feria de Primavera año 1988



SELLOS Feria de Primavera año 1990



Competiciones internacionales de calidad en la IFFA



SELLOS y MATASELLOS de la Feria de carniceros de Leipzig de 1987
SOBRE reproducción de las medallas trofeo

La Asociación Alemana de Carniceros organiza grandes concursos internacionales de calidad en el marco de la IFFA. Estos eventos han sido parte integral del programa ferial durante décadas y atraen a participantes de todo el mundo cada año, que desean recibir una de las medallas o trofeos para sus productos



SELLO. Nuevo edificio de la Feria de muestras de Leipzig

La Feria de Leipzig constituye uno de los predios feriales comerciales más grandes del mundo.

Desde 1996 funciona en el nuevo espacio ferial en las afueras de la ciudad.



SELLO y MATASELLO Panorámica de la ciudad de Leipzig y Feria de Muestras de 1990



FRANKFURT AM MAIN

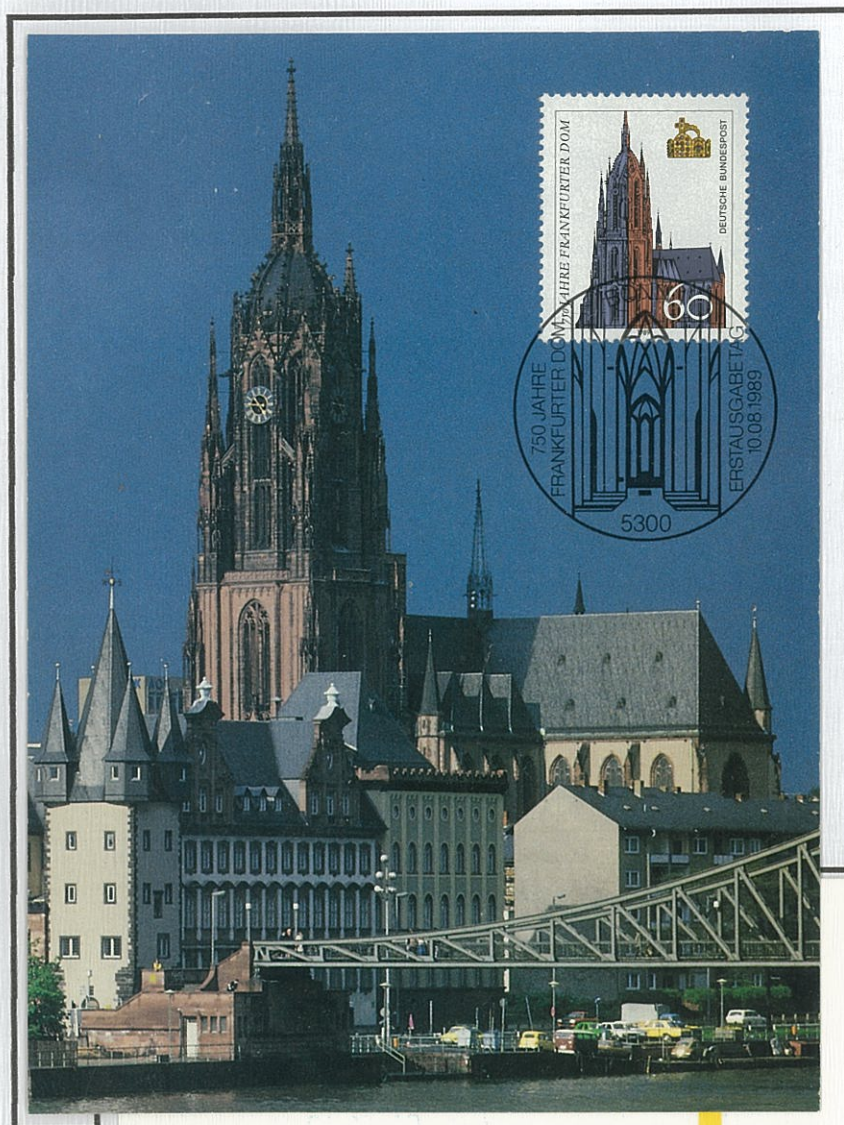

La colegiata de San Bartolome, más conocida como "catedral de Frankfurt", es un edificio de estilo gótico. Tiene la distinción de ser una catedral imperial por su importancia en el Sacro Imperio Romano Germánico

TARJETA MAXIMA
La colegiata de San Bartolome

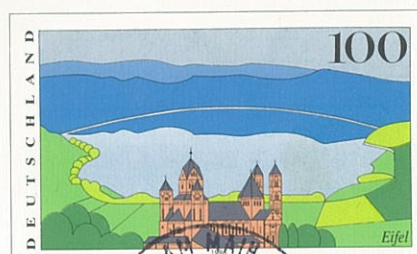

POSTKARTE

Senor Karl-Jürgen Schepers
c/o Administracion de Correos
poste restante oder Postfach
E-15770 SANTIAGO DE COMPOSTELA
SPANIEN - ESPAGNE - SPAIN

Postleitzahl Bestimmungsort

Postleitzahl Ort



Ist die freigemachte Postkarte der Deutschen Post

ENTERO POSTAL de Frankfurt con destino a Santiago de Compostela
Incluye un sello tampion con la vieira de Santiago



TREVERIS

La Puerta Negra



La Puerta Negra es una puerta monumental construida en la época romana que formaba parte de las fortificaciones de la ciudad de Treveris. Es una de las más antiguas de Alemania. En la actualidad, la torre que ha sobrevivido es cuadrada y tiene una altura de 30 metros. Fue construida hacia el año 180 como entrada septentrional de la ciudad de **Augusta Treverorum**. Su nombre procede del color oscuro de la piedra

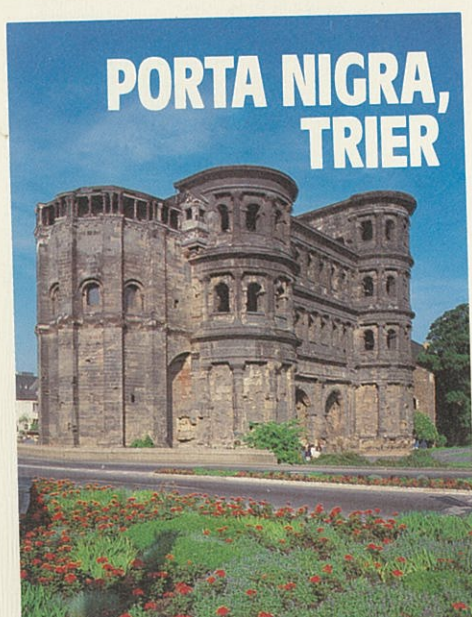

ERSTTAGSBRIEF

COLOR DE LUXE

1984

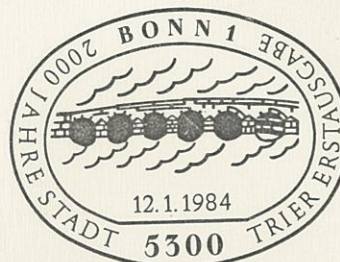
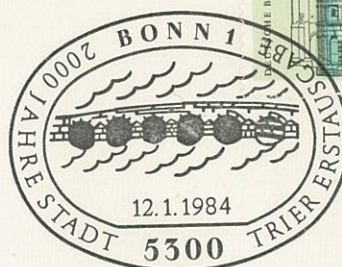

SELLOS y MATASELLOS: 2000 años de la ciudad de Treveris

Es la capital del estado federado de Hesse, situado a orillas del río Rin. Es la segunda ciudad más grande del estado de Hesse





La historia de **Wiesbaden** comienza en la antigüedad. Las aguas termales de la ciudad ya eran conocidas por los romanos. Las fuentes se descubrieron por primera vez en 77 d.C en la obra *Naturalis historia* de Plinio el Viejo. Había un asentamiento romano llamado **Aquae Mattiacorum**.



SELLOS:

Naturaleza y deporte

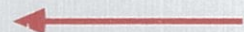



Wiesbaden

Con más de 60 molinos de agua,
de animales y de vapor en
funcionamiento, la industria
molinera de la ciudad representaba
un factor económico considerable

Muchos molinos de
Wiesbaden se beneficiaron
de que los molinos del Rin y
de Maguncia, no eran
capaces de abastecer a la
población



Los molinos más
antiguos se
utilizaban para
moler grano y
pertenecían a
instituciones
religiosas, como el
Heilig-Geist-Mühle
del hospital del
mismo nombre de
Maguncia

SELLOS. Serie de molinos



LUXEMBURGO



En su condición de miembro fundador de la Unión Europea y gracias a su ubicación geográfica central, Luxemburgo ha acogido la sede de dos instituciones de la Unión: el Tribunal de Justicia de la Unión Europea y el Tribunal de Cuentas Europeo. Asimismo es sede de órganos como el Banco Europeo de Inversiones, además de la Secretaría General del Parlamento Europeo.



HOJA BLOQUE Y SELLOS: Paisajes, monumentos y arquitectura de Luxemburgo



Paisajes de Luxemburgo



Como el suelo es tan difícil de cultivar, la mayor parte de la tierra se destina a pastos para el ganado. La región de las Ardenas también incluye el Parque Nacional del Alto Sûre, una importante zona de conservación y un refugio para excursionistas.





Paisaje montañoso



El Gran Ducado tiene un territorio de caracter montañoso y con extensas masas boscosas. Presenta dos regiones diferenciadas: en el norte se extienden las estribaciones meridionales del macizo montañoso de las Ardenas , y por el sur, una extensa llanura prolongación de la cuenca parisina. De este a oeste el país se halla atravesado por el Sauer, afluente del Mosela



SELLOS: Paisajes y construcciones de Luxemburgo



La Villa Alta de Luxemburgo

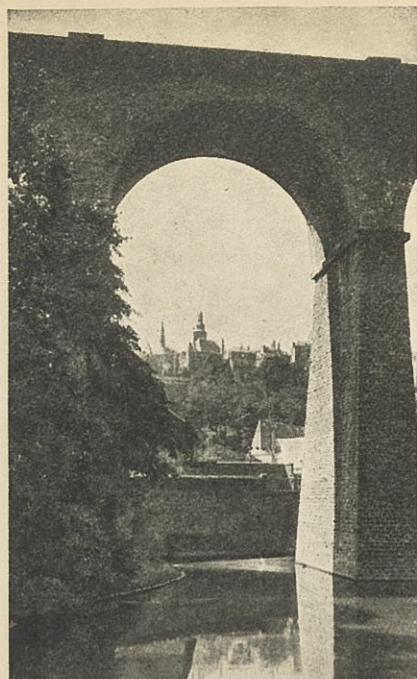

CARTE POSTALE
POSTKARTE



Tarjeta Postal
Prefranqueada

Vista de la Abadía
de Neimenster
desde la Ciudad
Alta de
Luxemburgo

LUXEMBOURG - Vue sur la Ville Haute

112 - 3.



CARITAS 1980



Peintures
sous verre

SELLO Y MATASELLLOS DE SAN MARTIN DE TOURS. Serie de Luxemburgo

San Martin de Tours, un santo muy popular. Desde muy antiguo existen por todo el mundo cristiano numerosas iglesias y basílicas bajo su advocación.
La palabra "Capilla" procede de la popular leyenda



Basílica de St. Willibrord



La abadía de Echternach está situada junto al río Sauer en Echternach al este de Luxemburgo, fue monasterio benedictino, fundado en el siglo VII por San Willibrord y suprimido durante la ocupación francesa a finales del siglo XVIII.

La abadía es muy popular por la procesión que se celebra cada martes de Pentecostes, siendo visitada por turistas, peregrinos y clérigos para participar en la ceremonia tradicional



SELLOS: Iglesias de Luxemburgo



BRUJAS

Tarjetas entero postales

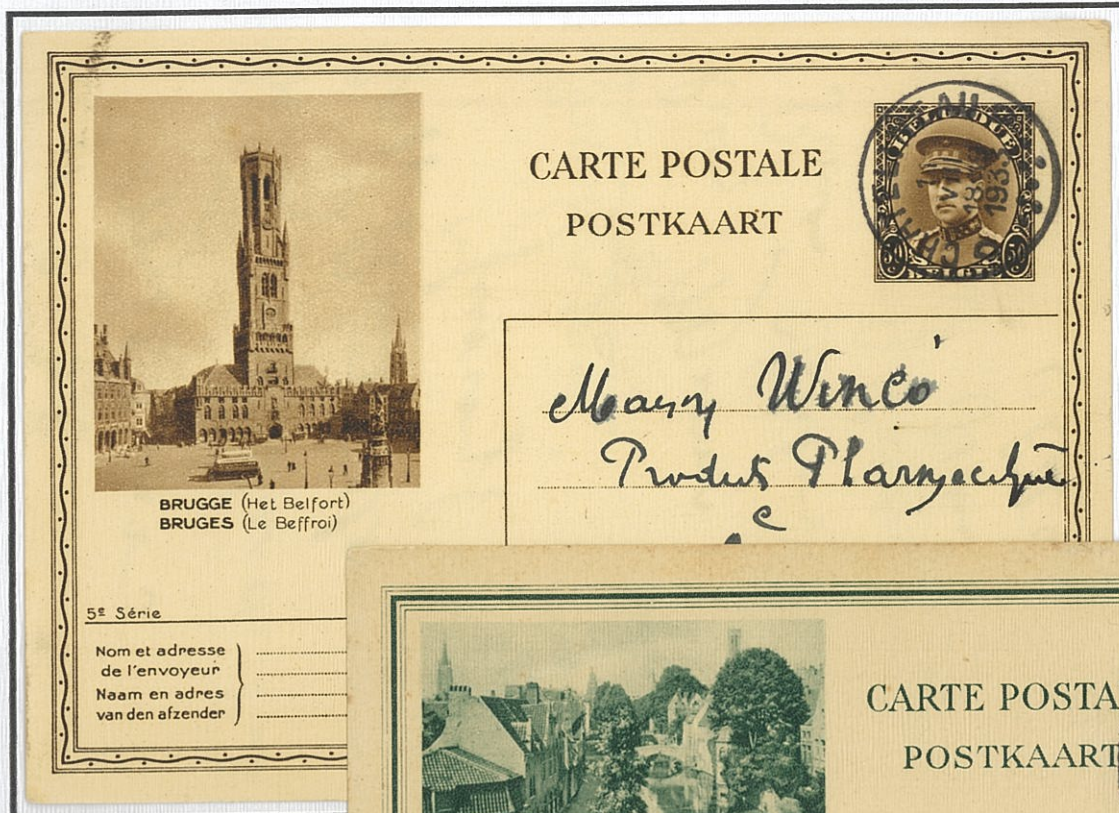

Panorámica de la ciudad histórica de Brujas



El Campanario de Brujas
es una torre medieval que corona la Lonja de los Paños en la Grand Place de la ciudad de Brujas, importante ciudad comercial de la Edad Media. Es Patrimonio de la Humanidad

La Puerta de los Burros
Era una de las puertas de entrada históricas a la ciudad. Construida en 1297 al mismo tiempo que las murallas que rodeaban la ciudad



BRUSELAS

Bruselas es un municipio situado en la región administrativa "Bruselas-Capital" que es una de las tres regiones de Bélgica, con la Región Valona y la Región Flamenca

HOJA BLOQUE Y SELLOS:
Edificios y monumentos de Bruselas



*Bruselas en la Edad Media era un área pantanosa con abundantes arroyos que formaban islas. En la más elevada se erigió una ermita, y en torno a la ermita se formó un burgo. **broek** significa **pantano** y **sell** significa **ermita**; por tanto la etimología de Bruselas es: **Ermita del pantano***



Basílica de Koekelber en Bruselas



La Basílica del Sagrado Corazón de Koekelberg es una obra maestra del Art Decó

De los primeros planes del final del siglo XIX, hasta la terminación de manumiento, pasa casi un siglo. El edificio atestigua una expresión artística contemporánea con el deseo de aproximarse a la belleza del Renacimiento.



Rectificación valor sellos.

Los sellos colocados en el sobre presentan una modificación de su valor facial



LIEGE

Es una ciudad belga situada en la parte francófona del país
Está situada en el valle del río Mosa

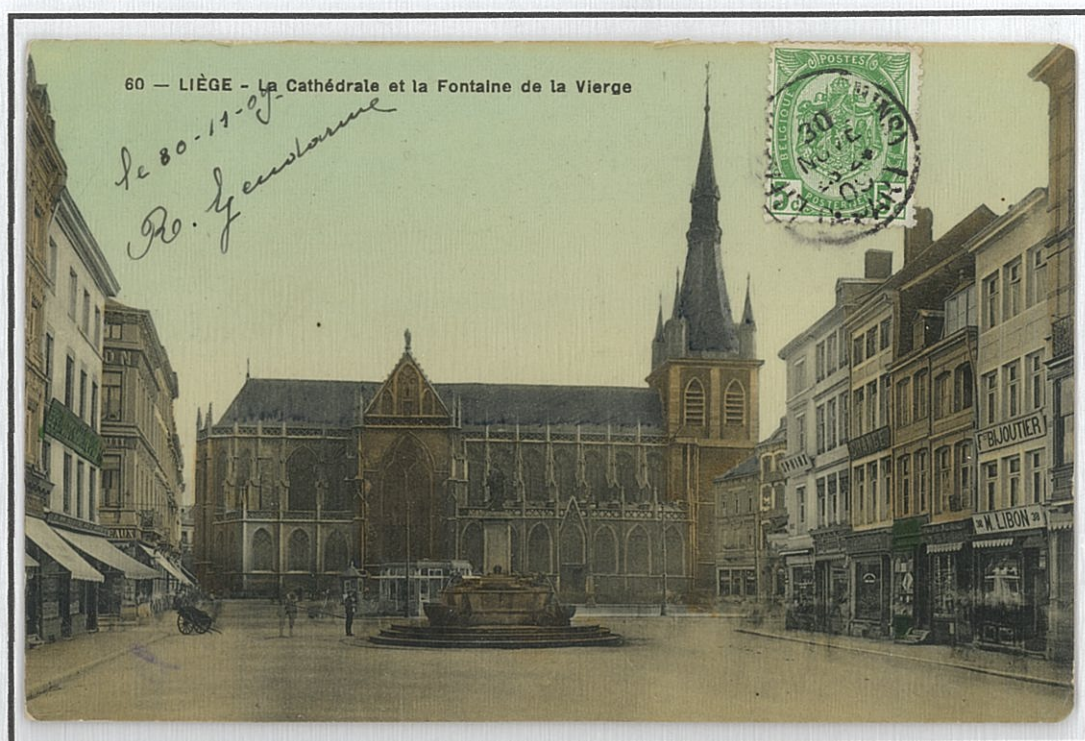

La catedral de San Pablo, antiguamente **colegiata de Sab Pablo**, era una de las siete colegiatas de la ciudad de Lieja, hasta la supresión de su cabildo en 1797. Fue consagrada catedral de Lieja por el Concordato de 1801, tras la destrucción de la antigua catedral de San Lamberto en 1793, durante la Revolución francesa y liejana



TARJETA POSTAL. enviada desde Sils (Girona) y llegada a Liege el 03 octubre 1920



El palacio de los Principes-Obispos de Lieja es un gran palacio del siglo XVI que se sitúa sobre la plaza Saint-Lambert centro de la vida comercial. Actualmente el edificio está ocupado por los servicios provinciales y el Palacio de Justicia

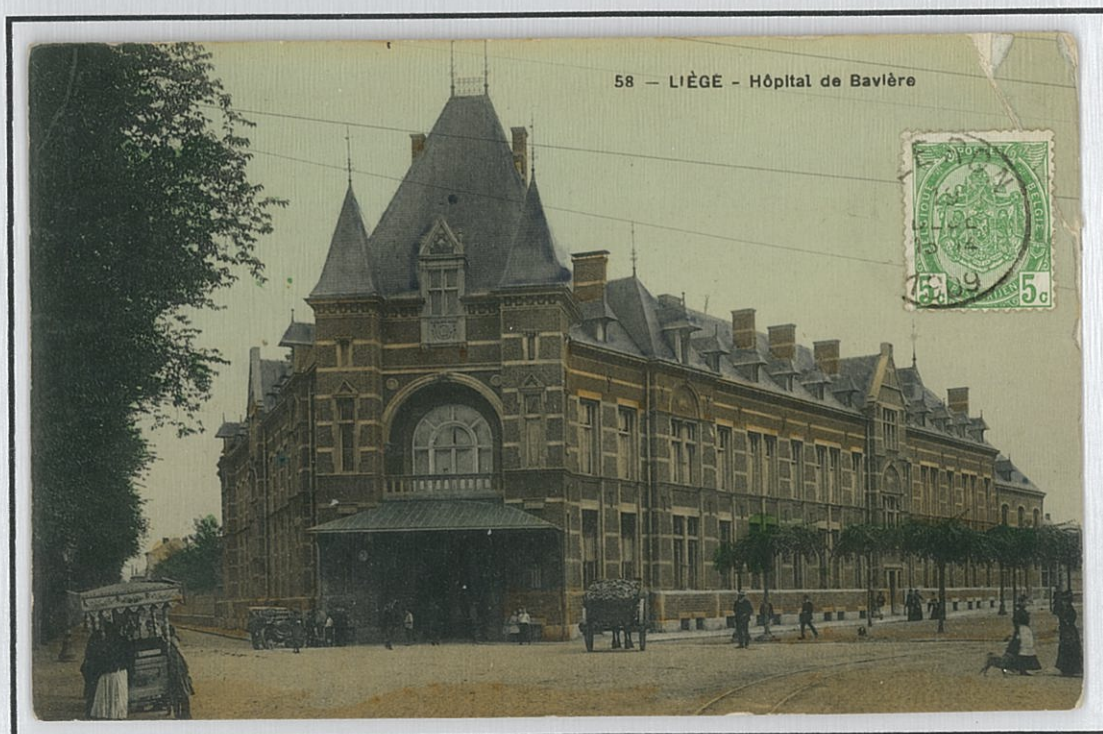

El Hospital de Babiera es un antiguo hospital general de Lieja, situado en el barrio de Outremeuse y de principios del siglo XVII. En la década de 1980, su administración se dividió para crear otros dos grandes hospitales: el Centro Hospitalario Regional Citadel y el Hospital Universitario de Lieja en Surt-Tilman



La región de Ardenas



Es una región de bosques extensos y colinas, en los países de Bélgica, Luxemburgo y una parte de Francia. El nombre procede del vocablo celta "Ar Duen", que significa "La Negra", relacionado con diferentes selvas negras o montañas negras. Buena parte de las Ardenas está cubierta por vegetación forestal y colinas, siendo la más alta la Signal de Botrange situada en la provincia de Lieja.

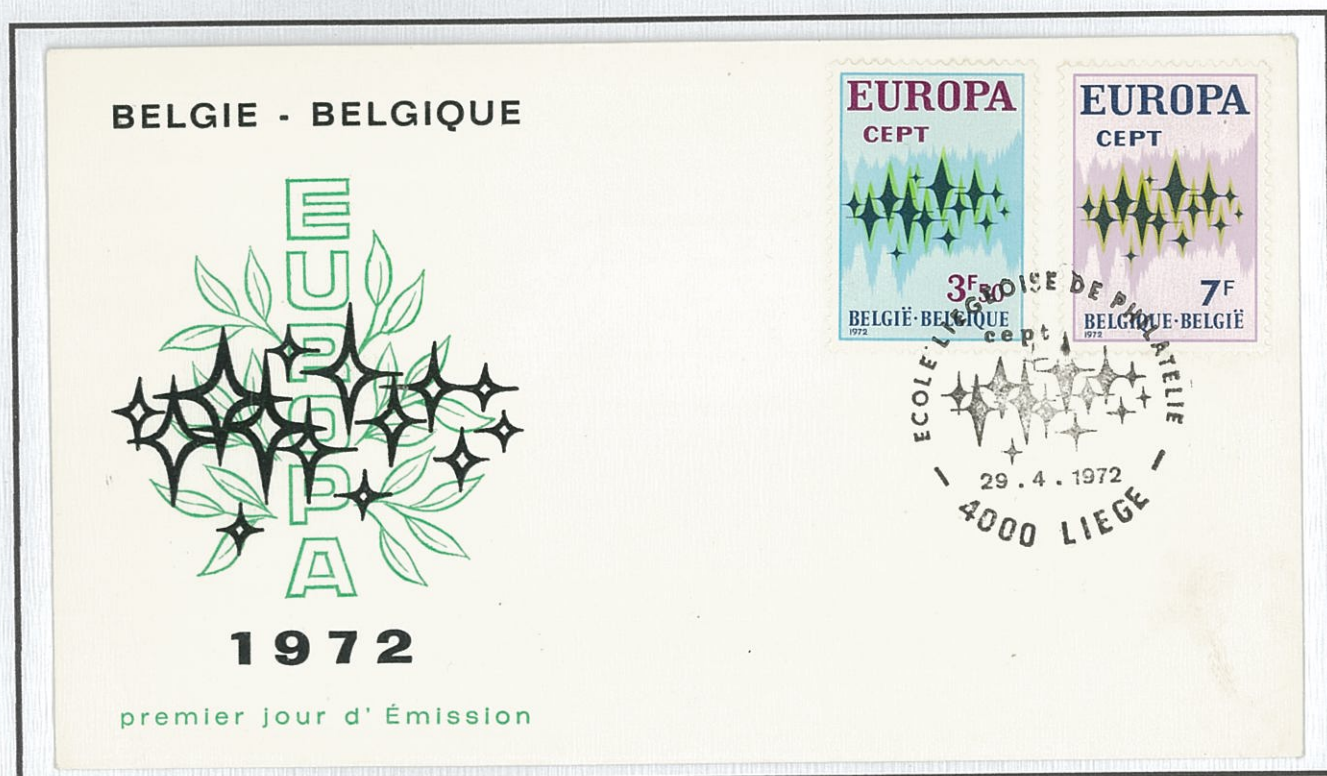

Las principales ciudades de la región, Lieja y Namur, se encuentran en el valle del Mosa.



La Catedral de Colonia



Es un templo católico de estilo gótico. Empezó a construirse en 1248 y se terminó en 1880. Está situado en el centro de la ciudad de Colonia con 157 metros de altura. Es sede del arzobispado de Colonia. Fue declarada Patrimonio de la Humanidad por la Unesco en 1996.

„... Hier, wo der Grundstein liegt, dort mit jenen Türmen zugleich, sollen sich die schönsten Tore der ganzen Welt erheben ...“

125 Jahre

Vollendung
Kölner Dom

15. Oktober 1880

1248

Beginn des Neubaus eines gotischen Doms in Köln

1322

Einweihung des gotischen Chors

1842

Erweiterung um das schiff und die zwei T

PRIORITY
PRIORITAIRE / LUFTPOST

Natur schützen: www. je

BRIEFZENTRALE

Welterbestätte der UNESCO
Kölner Dom
Deutschland

11.03.21

55

10

Deutschland

10

Deutschland

JOAN MIQUEL I LLOMPART
JOAQUIM M. BOVER, 15 4-A
ES-07005 PALMA DE MALLORCA
SPANIEN

ENTERO POSTAL: Catedral de Colonia



Abadia de Bursfelde



MATASELLOS de la Abadia

La abadía es un antiguo monasterio benedictino. Actualmente la iglesia abacial y sus terrenos ocupan una superficie de 500 hectáreas, administradas por un organismo independiente del Ministerio de Artes y Ciencias de Baja Sajonia, encargado de la gestión de edificios eclesiásticos reasignados o en desuso y otros bienes patrimoniales.





El Hospital Universitario de Bonn

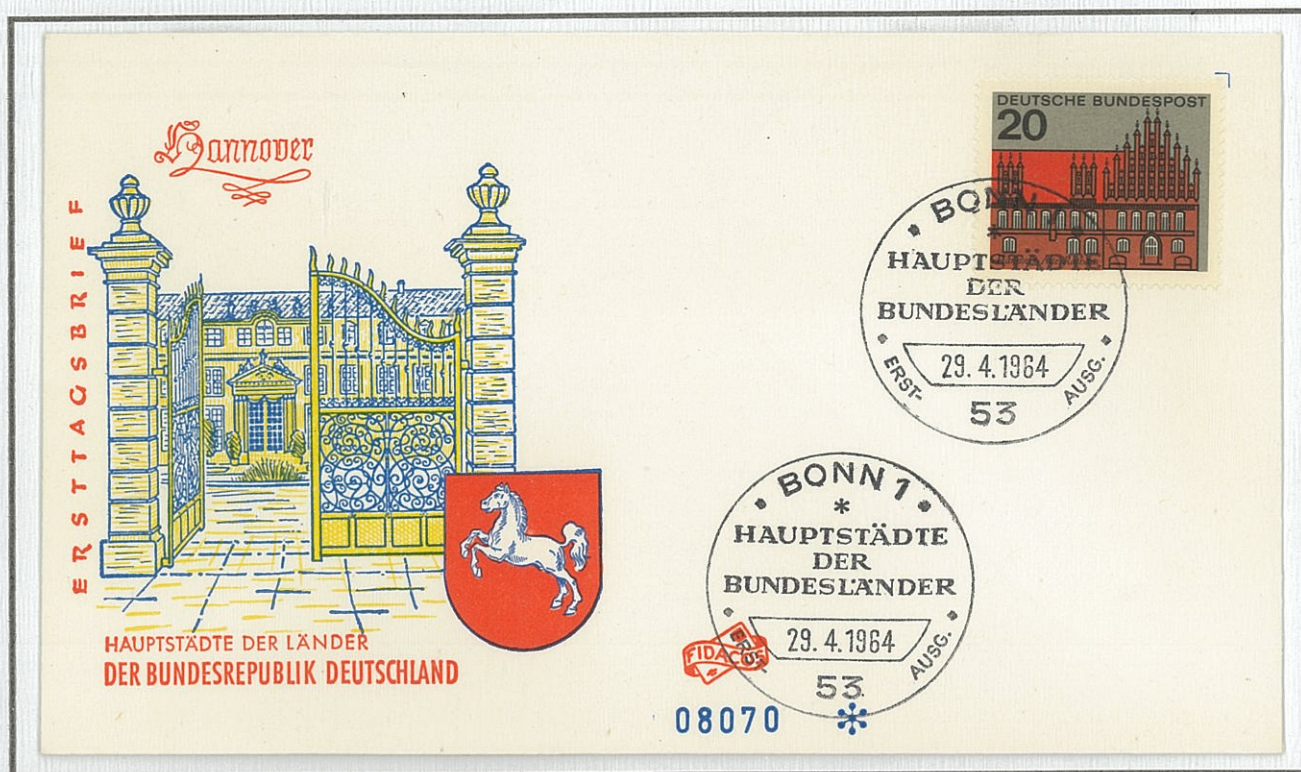

Es un hospital de máxima atención con más de 1300 camas. 8500 empleados desempeñan funciones de investigación, docencia, y atención al paciente.

Tras la Segunda Guerra Mundial, el hospital se trasladó a una amplia zona de Venuser, en pleno bosque de Kotten. Desde 2001, el Hospital Universitario de Bonn es independiente y cuenta con su propio consejo de administración



MATASELLOS. Hospital de Bundeslander



REIMS. El Bautismo de Clovis

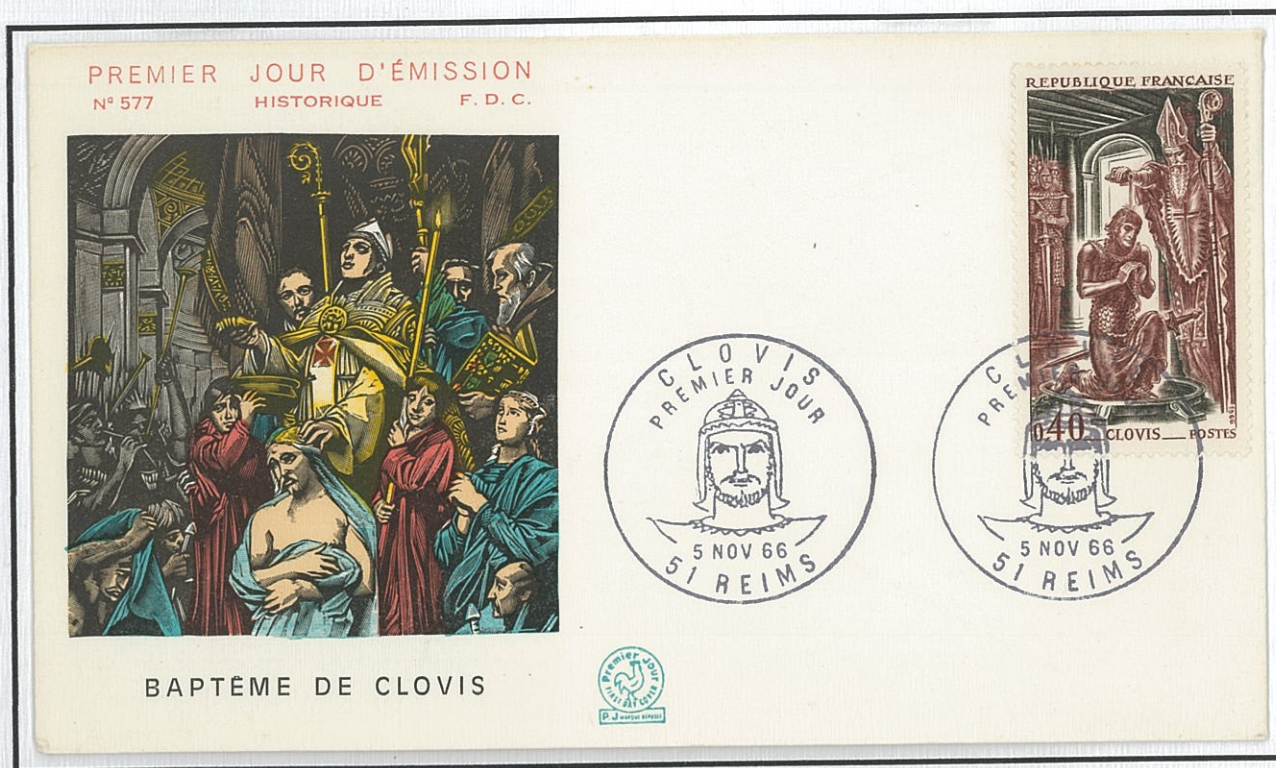

El 24 de diciembre de 496, Clovis y 3000 guerreros francos reciben el bautismo. La ceremonia fue organizada por el obispo Remigio en la noche de Navidad en el baptisterio de la iglesia que se encuentra en la catedral de Reims. Fue coronado como rey de todos los francos en 509



La Catedral de Reims destaca por su unidad de estilo, debido a que su construcción no duró más de dos siglos, principalmente se llevó a cabo en el siglo XIII.. Comprende una nave central y dos laterales, un coro con doble pasillo y un ábside con girola y capillas radiales.

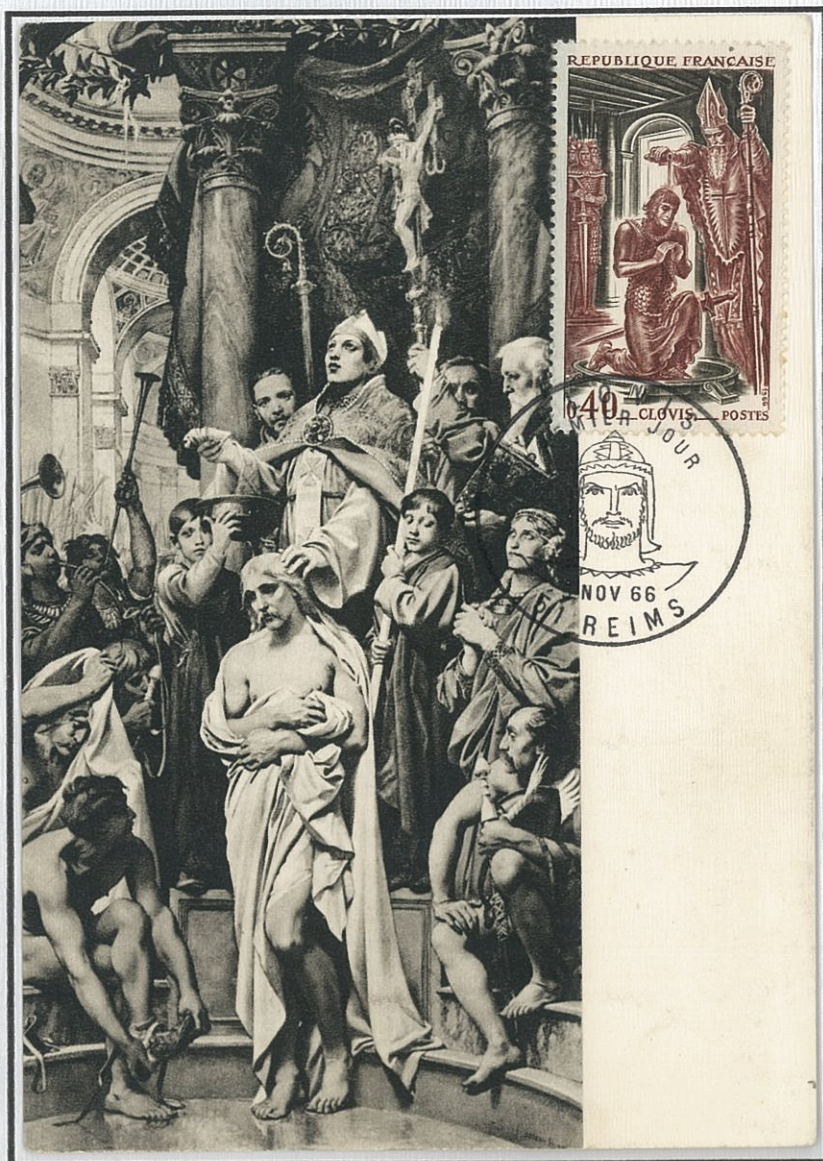

El obispo Nicasio construyó una primera catedral en la primera mitad del siglo V sobre las antiguas termas galoromanas.

El edificio ya estaba dedicado a la Santa Virgen. Fue en aquella primitiva catedral donde tuvo lugar en el año 498 el bautismo de Clodoveo I por el obispo Remigio de Reims

TARJETA MAXIMA
Bautismo de Clodoveo I

Hermanamiento de Reims con Florencia. Sobre con imagen catedral de Reims





La Catedral de Nuestra Señora de Reims

Es una catedral de culto católico de ña ciudad francesa de Reims, en el departamento de Marne, al noreste del país. El templo se encuentra bajo la advocación de Nuestra Señora, la Virgen María. Es uno de los edificios góticos más importantes de Francia.

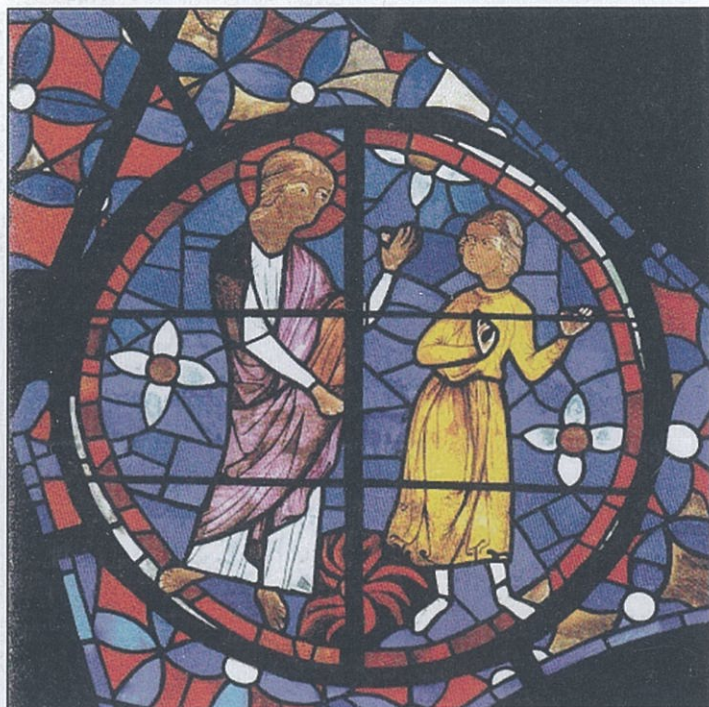

La catedral posee tapices representando la vida de la Virgen. El transepto norte contiene un órgano en una llamativa caja gótica. El reloj del coro está adornado con curiosas figuras mecánicas.

Conserva vidrieras que van desde el siglo XIII al XX; Marc Chagall diseñó la vidriera instalada en 1974 en el eje del ábside.

En 1991 fue declarada Patrimonio de la Humanidad por la Unesco



PARIS



PARIS. Ciudad en la que convergen todos los caminos del Norte y del Este de Europa

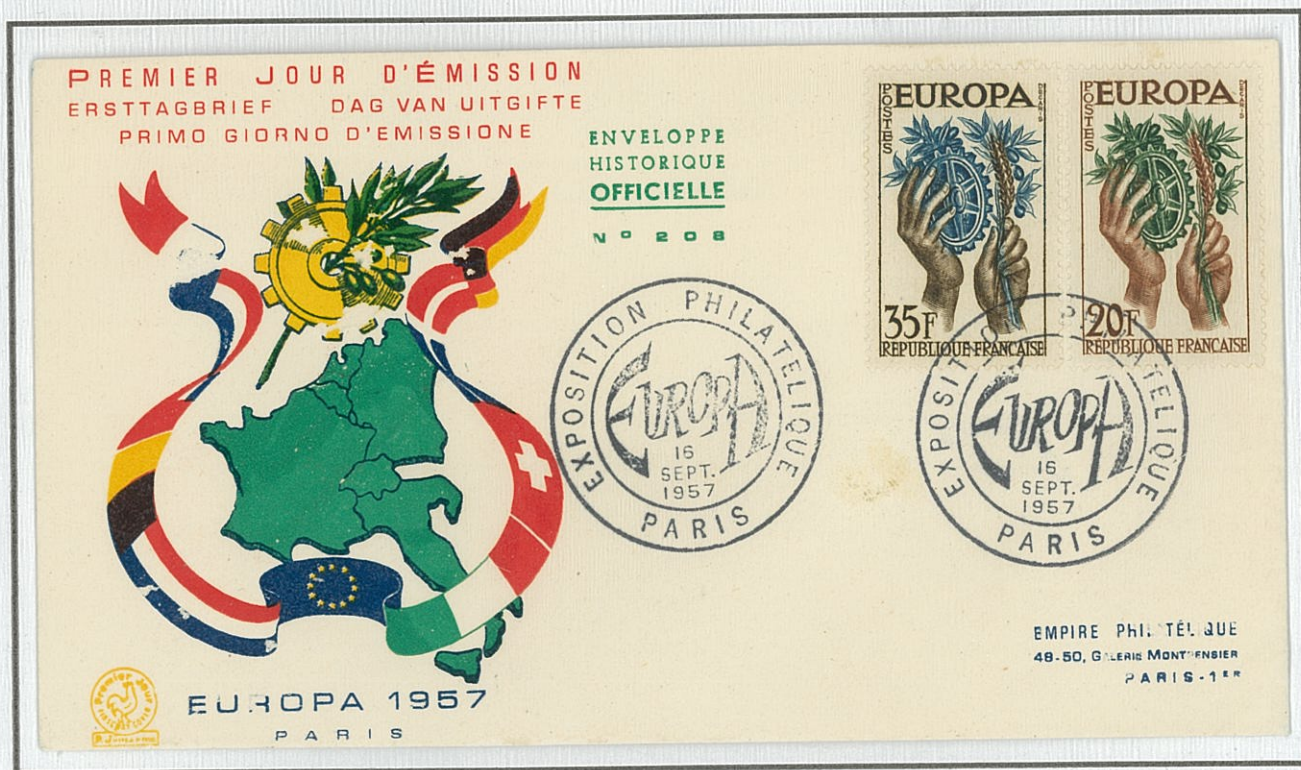

MATASELLOS y SELLOS Unificación de Europa. El Camino de Santiago el primer propulsor de la unión europea. El Camino es la Calle Mayor de Europa



PARIS

*Es la capital de Francia.
Establecida en el centro de la
cuenca de París, en un bucle del
Sena, entre las confluencias con el
Marna y el Oise.*

*Capital del reino de los francos
durante el reinado de Clodoveo I,
se convirtió en una de las
principales ciudades de Francia
durante el siglo X, con palacios
reales, ricas abadías y una
catedral*

TARJETA MAXIMA
Isla de San Luis, Catedral de
Notre-Dame y puentes

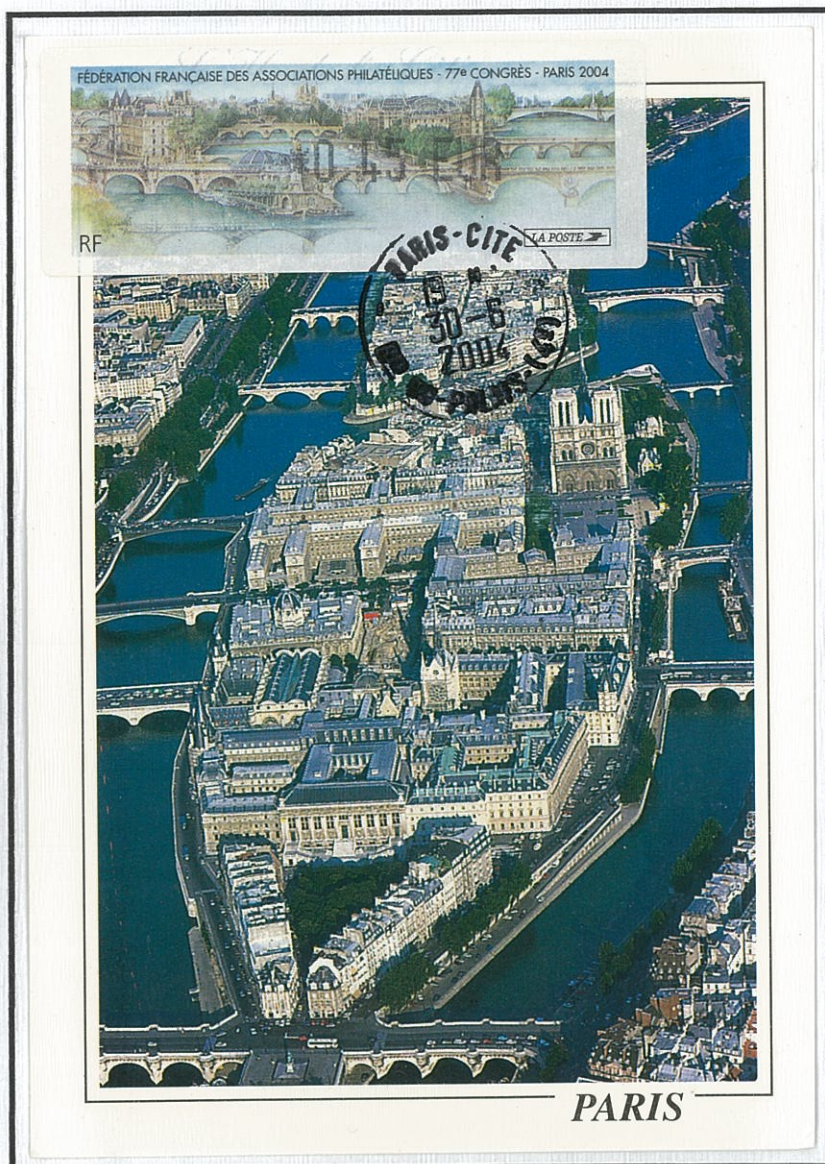

Phil@poste - FRANCE

IMPRESION DE PRUEBA de la Hoja Bloque "Les Chemins de Saint-Jacques-de-Compostelle"



PARIS

Vista panorámica de Paris desde la torre de Notre Dame



El Puente Nuevo. Decorado con candelabros negros y más de 300 máscaras talladas, el Puente Nuevo es uno de los puentes más bonitos de la ciudad



A lo largo de los 13 kilómetros del río Sena que transcurren por la ciudad, existen más de 30 puentes y pasarelas de todo tipo, desde los más antiguos contruidos en piedra,, hasta los más sobrios y recientes.



Tarjeta postal

Torre de Saint Jacques en París



La abadía de San Germán de los Prados Fue una antigua abadía benedictina de París fundada a mediados del siglo VI bajo la advocación de san Vicente de Zaragoza y la Santa Cruz.

Era una abadía real y estaba directamente sujeta al papa.

La primera iglesia de la abadía fue consagrada el 23 de abril de 558



París, la Ciudad de la Luz,
ocupa en el mundo
un lugar
preponderante en
el ámbito de la
cultura, la
gastronomía, la
moda y el lujo.

Entre sus monumentos figuran la Torre Eiffel, la Catedral de Notre Dame, la Avenida de los Campos Elíseos, el Arco de Triunfo, la Basílica del Sacré Coeur, el Palacio de Los Inválidos, el Panteón, el Arco de la Defensa, la Opera Garnier, y el barrio de Montmartre, el Museo del Louvre, y el Museo de Orsay, entre otros





SAINT-DENIS

Población cercana a París, célebre por su basílica, primera que se erigió en estilo gótico, y ser lugar de sepultura de la mayor parte de los reyes de Francia

Los peregrinos saliendo de París se dirigen hacia Tours



Basilique cathédrale de Saint-Denis



TOURS

Llegando a Tours es importante visitar su catedral católica, dedicada a San Gaciano, el primer obispo de Tours.

Fue construída entre 1170 y 1547.. Desde su creación estaba situada casi en la desembocadura del puente que franqueaba el río Loira controlado por el castillo de Tours, en la ruta que conectaba París con el sudoeste de Francia.

TARJETA MAXIMA:
Catedral de San Gaciano



La Via Turonense, se inicia en París para junto con las otras tres principales, la Lemovicensis, la Podiensis y la Tolosana, dirigirse hacia el sur camino hacia Santiago de Compostela

SELLO via turonensis, el Jumelet



Phil@poste - FRANCE

IMPRESION DE PRUEBA: Hoja Bloque "Les Chemins de Saint-Jacques-de-Compostelle"



HOJA BLOQUE : "Les Chemins de Saint-Jacques-de-Compostelle"

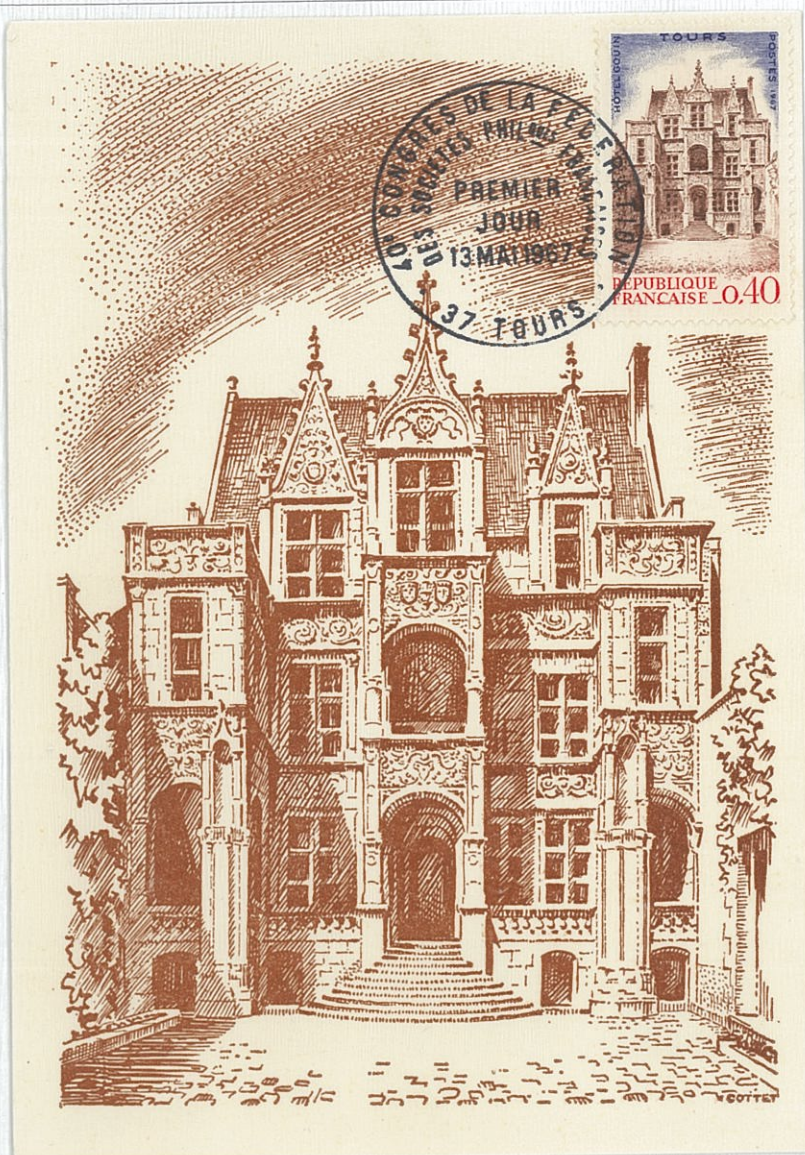

TOURS

Fue una ciudad importante desde la época de los galos, como lugar de pasaje por el Loira. Ya desde el siglo III, la urbe romana fue un importante foco de la cristiandad, donde se estableció una sede episcopal. Una de las personalidades más notables de la ciudad fue Martin de Tours. Estando al servicio del ejército romano, compartió su manto con un mendigo. Esta historia hizo de Tours una ciudad de peregrinación en la Edad Media, así como una de las etapas en el camino hacia **Santiago de Compostela**.

TARJETA MAXIMA: Hotel Gouin, arquitectura renacentista



SELLO San Martin de Tours



Offizieller Ersttagsbrief
der Freien Wohlfahrtspflege
Weihnachtsmarken 1984



Deutsches Rotes Kreuz
Kreisverband Osnabrück-Nord
— Altkreis Bersenbrück —
4553 Bersenbrück
Telefon (05439) 782



San Martín de Tours

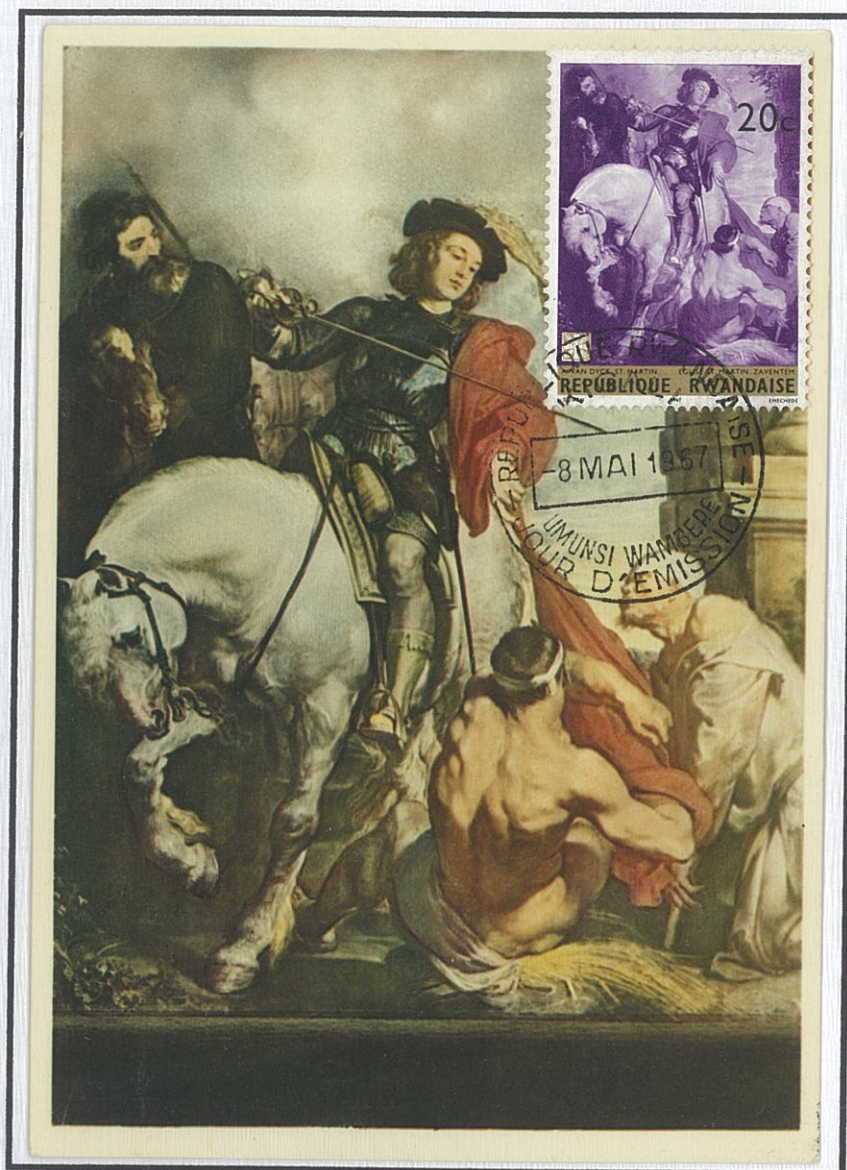

Es uno de los santos más populares del Cristianismo. Recibió su educación en Pavia. Ingresó con 15 años en la guardia imperial romana.



MÁXIMA. Sello y matasello de Ruanda

La leyenda más famosa en torno a su vida sucedería en el invierno de 337, cuando estando Martín en Amiens encuentra cerca de la puerta de la ciudad un mendigo titiritando de frío, a quien da la mitad de su capa, pues la otra mitad pertenece al ejército romano en que sirve



En la noche siguiente, Cristo se le aparece vestido con la media capa para agradecer su gesto



POITIERS

La ciudad de Poitiers está en una vía de fácil comunicación entre la cuenca parisina y la cuenca aquitana, en un punto estratégico tanto comercial como militar

El Camino de Santiago sigue hacia Burdeos

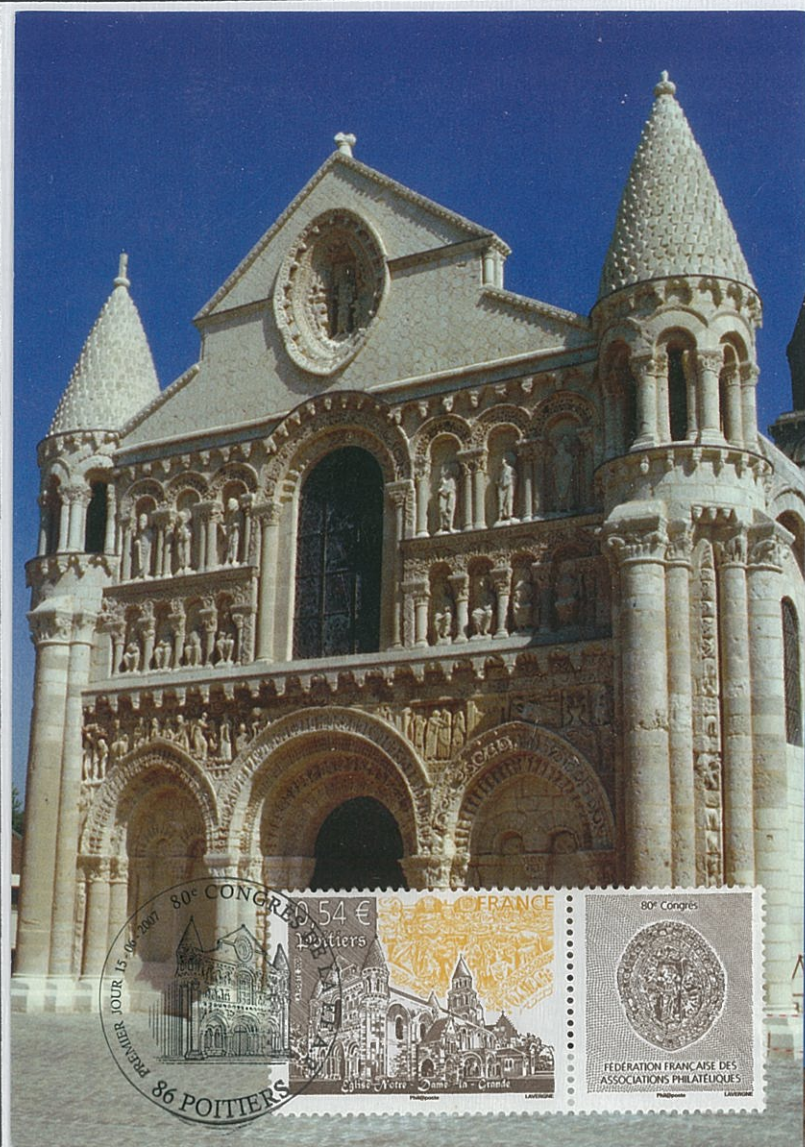

TARJETA MAXIMA :
Iglesia de Notre-Dame la Grande de Poitiers

Torre de la Gran Campana del antiguo ayuntamiento de Burdeos

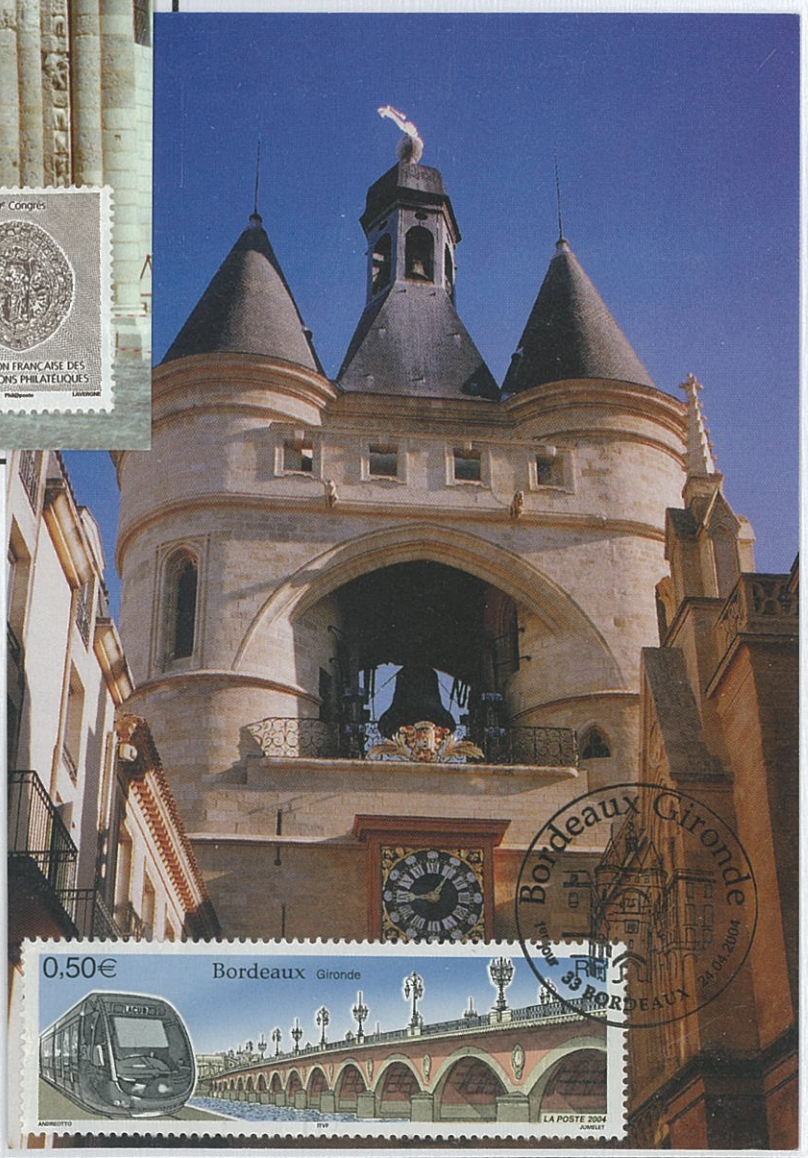

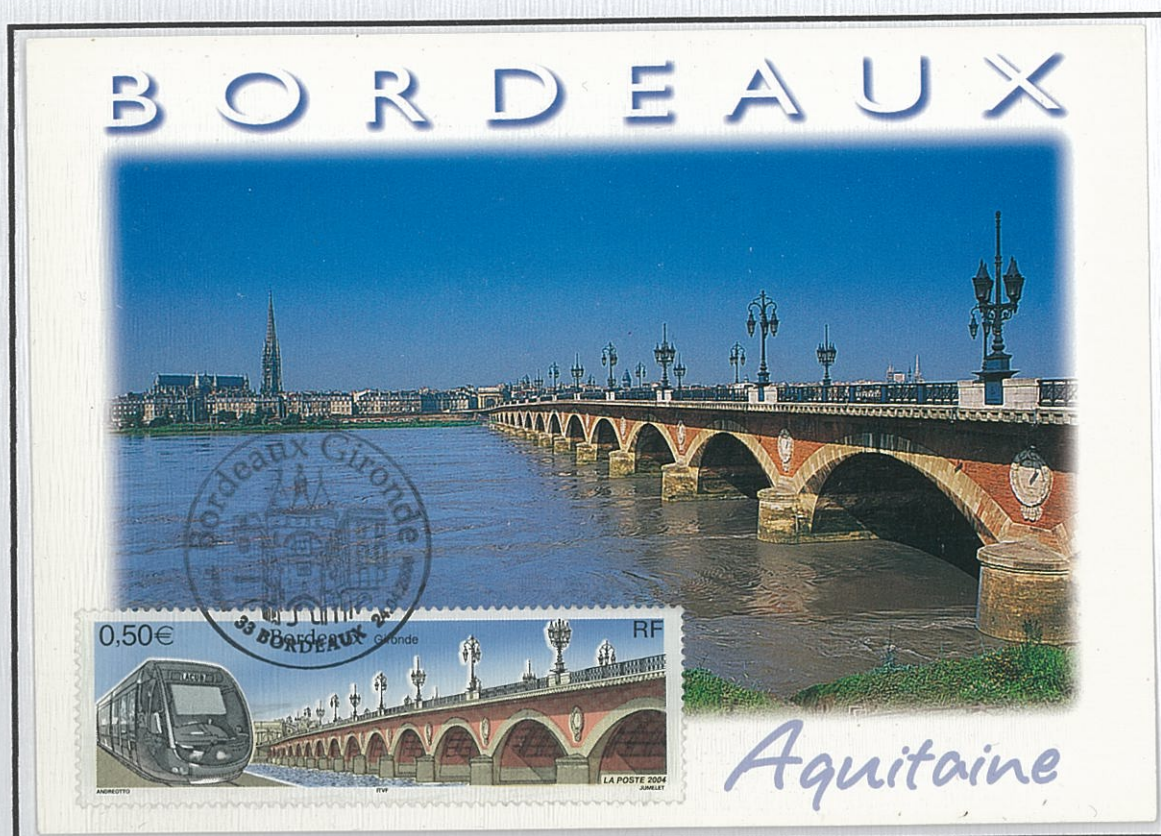

Burdeos es una ciudad portuaria del sudeste de Francia. Es la quinta más importante tras París, Marsella, Lyon y Lille. Es a menudo llamada **"la perla de Aquitania"**, en referencia su centro histórico y sus monumentos



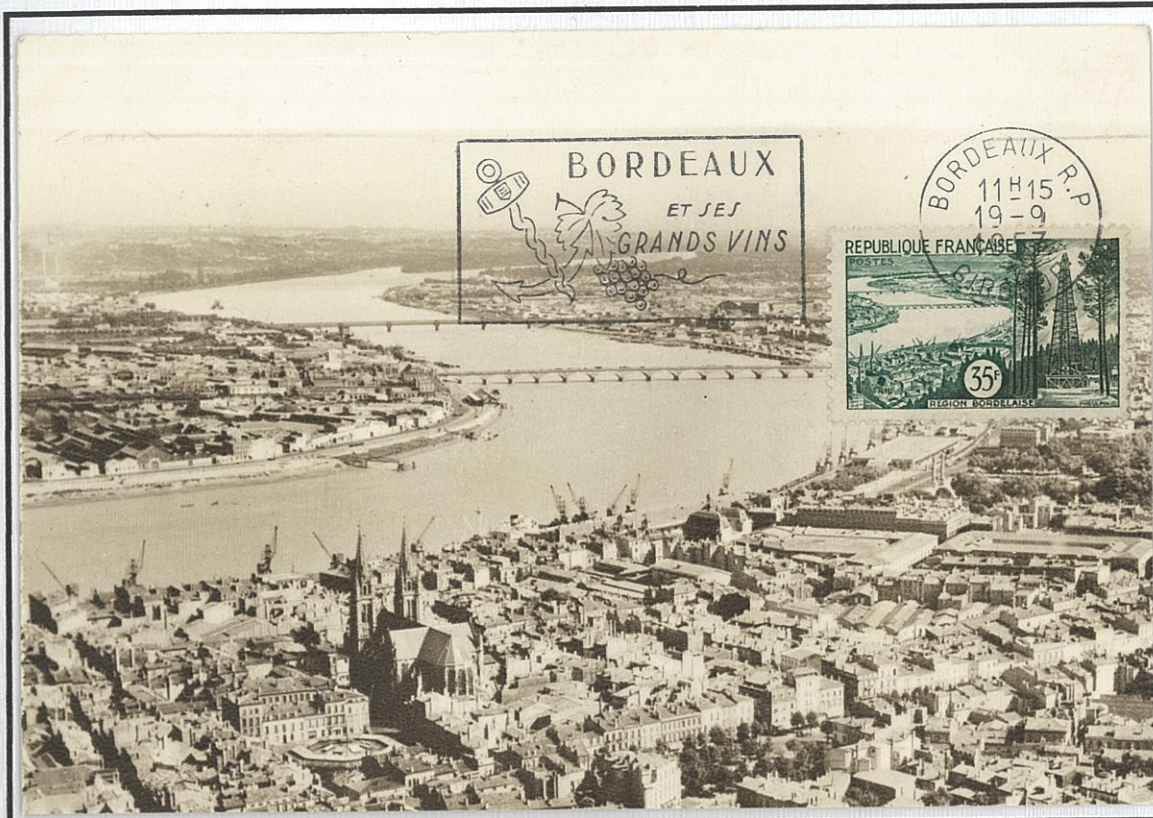

En junio de 2007, una parte de la ciudad, Puertode la Luna, fue declarada Patrimonio Mundial de la Humanidad por la Unesco por el conjunto urbano. La ciudad es atravesada por el río Garona, con puerto accesible para grandes buques





Desde Bordeos, los peregrinos podían optar por seguir por la costa hacia Irun o por el interior seguir hacia Dacs, Ostabat, Saint-Jean-Pied de Port y entrar en España por Roncesvalles

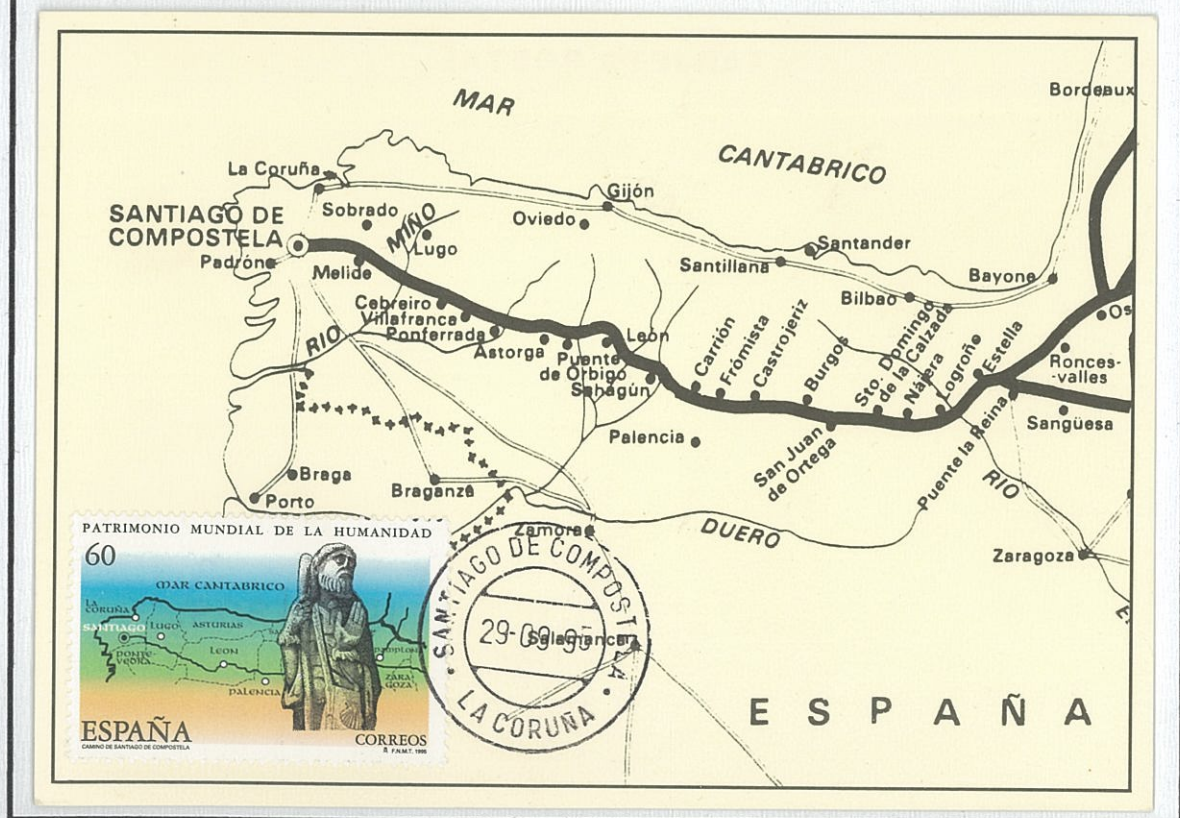



BAYONNE

Loa peregrinos que desean hacer el Camino por la Costa Norte de España, llegando a Bayona, se dirigen hacia **Biarritz** para entrar en España por **Irun** y **San Sebastian**



CARTA PREFILATELICA. de fecha 23 de julio de 1821



BIARRITZ

Se sitúa en el sudoeste de Francia, en el departamento de los Pirineos Atlánticos, en la Costa Vasca y no lejos de la frontera con España



BIARRITZ



Biarritz se situa en el sudoeste de Francia, en la Costa Vasca y no lejos de la frontera con España. Está construida sobre una serie de colinas a lo largo de la costa. La ciudad da directamente sobre distintas calas y playas como la “grande plage”, y la costa de los Vascos.



Situada en el Golfo de Gascuña, posee un balneario marítimo de fama internacional. Es interesante la visita a la **Roca de la Virgen**. El Camino sigue a St-Jean-de-Luz para entrar a España por Hendaya e Irún en dirección a Santiago de Compostela



EL CAMINO DEL NORTE O DE LA COSTA



HOJA BLOQUE Camino de Irun a a Santiago de Compostela

Se recorre desde Irun hasta la ciudad de Santiago de Compostela, pasando por todo el País Vasco, Cantabria, Asturias y Galicia.

El Camino de la Costa fue la primera ruta abierta por el cristianismo europeo

EL CAMINO DEL NORTE INTERIOR



TARJETA POSTAL. Caminos que derivan hacia el interior hasta llegar al Camino Frances

*Caminaremos por el llamado **Camino Francés**, el más transitado para la peregrinación a Santiago de Compostela. También fue llamado **Ruta Interior** en contraposición a la **Ruta de la Costa***



OVIEDO



CARTA PREFILATELICA. Fechada el 28 de mayo de 1844

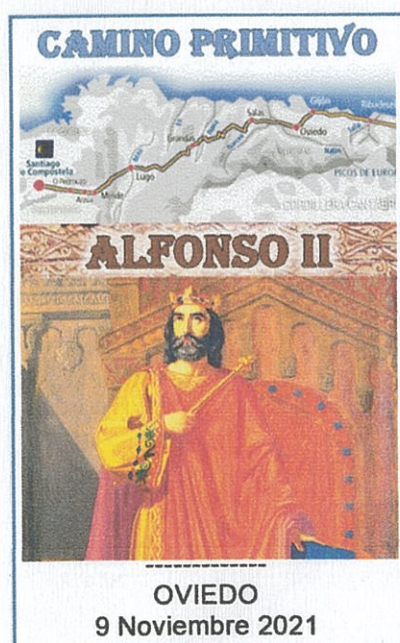

OVIEDO
9 Noviembre 2021



SELLO. Desde Oviedo el Camino puede seguir por el Camino Primitivo

Oviedo ostenta los títulos de “muy noble, muy leal, benemérita, invicta, heroica y buena” que figuran en el escudo del municipio

Uviedo es el nombre que recibe la ciudad en asturiano. La denominación en castellano es Oviedo, siendo desde marzo de 2019 la denominación en bilingüe

En el Testamento de Alfonso II se la denomina Oveldao



RONCESVALLES

*Los peregrinos procedentes de **Saint-Jean-Pied de Port** entraban a España por Roncesvalles i seguían camino hacia **Estella** y **Logroño** por el llamado **Camino Frances***

Bloque de cuatro: Cruceiro Roncesvalles, Matasellos de parrilla



ESTELLA

Carta Prefilatelia
fecha 23 de diciembre de 1838



Tarjeta Maxima: Palacio de los Reyes de Navarra s.XII en Estella (Navarra)



LOGROÑO

Iglesia de San Bartolome y Arco del Revellin



TARJETA ENTERO POSTAL; Sello Arco del Revellin

Por el **Arco del Revellin** salen los peregrinos de la ciudad de Logroño, para seguir hacia Santo Domingo de la Calzada, en el Camino Francés



MATASELLOS de la Oficina Postal de Logroño.
Iglesia de Santiago el Real



SELLO,
Iglesia de Santo Domingo de La Calzada



SANTIAGO DE COMPOSTELA



MATASELLOS. Fechado el 29 de mayo 1954 Cruz de Santiago y vieiras



FINAL DEL CAMINO, CUMPLIO LA PEREGRINACION

Fechador de 12 de junio 2017, sobre de 25 julio 2017